

ATO 3

- NUCLEO C1.1
- NUCLEO C1.2
- NUCLEO C1.3
- NUCLEO C1.4
- NUCLEO C1.5
- NUCLEO C1.6
- NUCLEO C1.7
- NUCLEO C1.8
- NUCLEO C1.9
- NUCLEO C1.10

C1.1
8A C1.1
8C

C1.1
6A C1.1
6B

C1.1
7A C1.1
7B

C1.1
1A C1.1
1B C1.1
1D C1.1
1C C1.1
1E

C1.1
2A C1.1
2B

C1.1
3 C1.1
4B C1.1
4A

C1.1
5

C1.1
6 C1.1
7

ATO
3

C1.1
9B C1.1
9C C1.1
9A C1.1
9E C1.1
9D

C1.1
8B C1.1
8A C1.1
8C

C1.1
10A C1.1
10C C1.1
10B

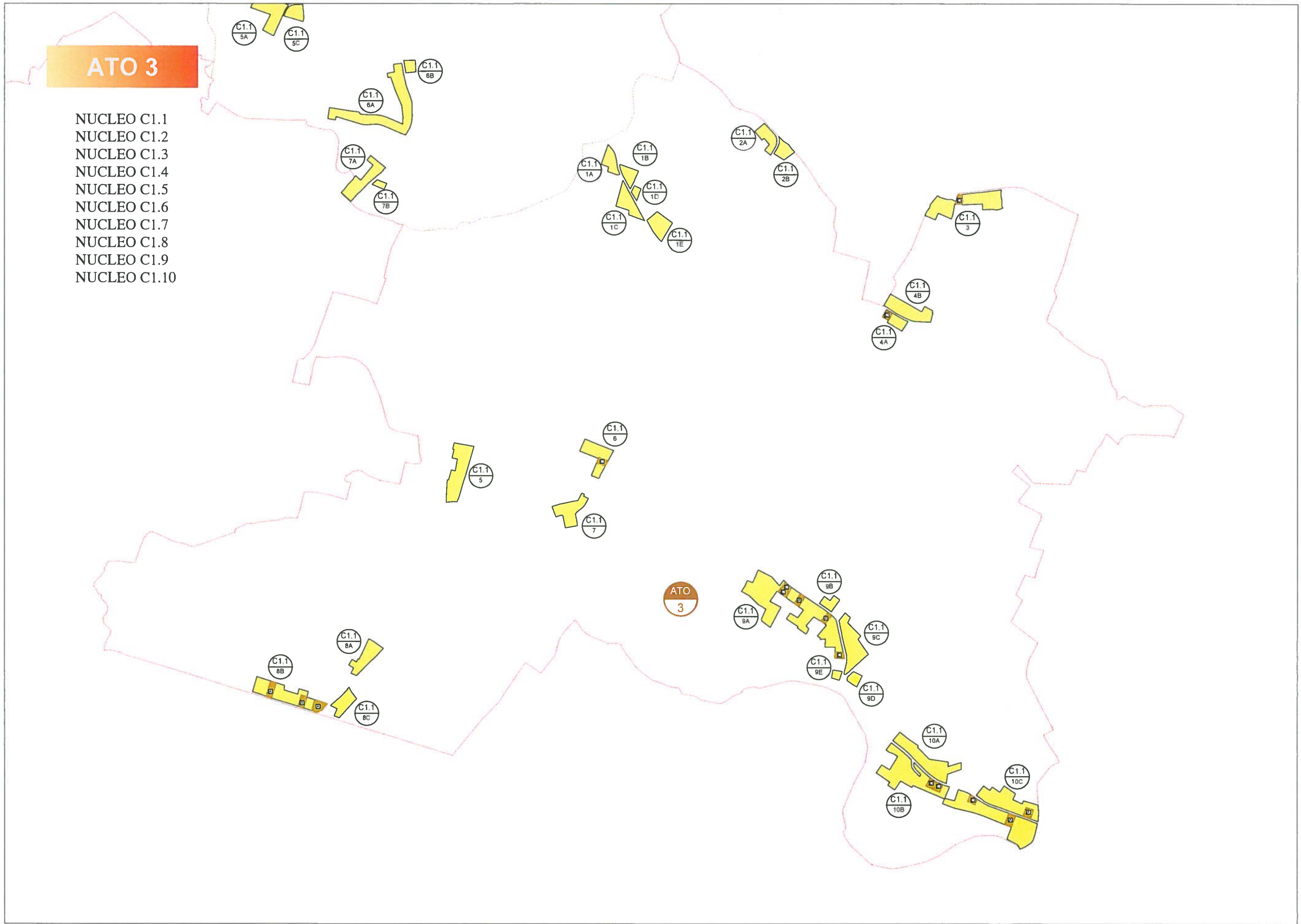

NUCLEI RESIDENZIALI IN AMBITO AGRICOLO

ATO 3

NUCLEO C1.1/1

ELABORATO:
**SCHEDA STATO
DI FATTO**

COD. EDIFICIO	DEST. D'USO PREVALENTE	SUPERFICIE COPERTA	VOLUMETRIA	
			COMPLESSIVA	RESIDENZIALE
1117	residenziale	m ² 165	m ³ 990	m ³ 990
1118	altro	m ² 5	m ³ 15	
1119	altro	m ² 15	m ³ 45	
1120	altro	m ² 190	m ³ 760	
1121	residenziale	m ² 115	m ³ 690	m ³ 690
1107	residenziale	m ² 90	m ³ 540	m ³ 540
1108	residenziale	m ² 120	m ³ 720	m ³ 720
1109	altro	m ² 70	m ³ 210	
1110	residenziale	m ² 190	m ³ 1.140	m ³ 1.140
1111	altro	m ² 15	m ³ 30	
1513	residenziale	m ² 115	m ³ 690	m ³ 690
1514	residenziale	m ² 310	m ³ 930	m ³ 930
1515	residenziale	m ² 190	m ³ 1.140	m ³ 1.140
1516	residenziale	m ² 75	m ³ 450	m ³ 450
1517	residenziale	m ² 15	m ³ 90	m ³ 90
1519	altro	m ² 20	m ³ 40	
1520	residenziale	m ² 115	m ³ 460	m ³ 460
1521	altro	m ² 35	m ³ 70	
1112	altro	m ² 20	m ³ 60	
1113	residenziale	m ² 200	m ³ 1.200	m ³ 1.200
1114	altro	m ² 10	m ³ 30	
1115	altro	m ² 30	m ³ 90	
1116	altro	m ² 20	m ³ 60	
1522	residenziale	m ² 295	m ³ 1.770	m ³ 1.770
1523	residenziale	m ² 115	m ³ 1.035	m ³ 1.035
1524	altro	m ² 205	m ³ 1.230	
1525	altro	m ² 65	m ³ 195	
1526	altro	m ² 185	m ³ 740	
1527	altro	m ² 65	m ³ 195	

DATI NUCLEO

sup. fondiaria nucleo m² 25.580
(C1.1/1A-C1.1/1B-C1.1/1C-
C1.1/1D-C1.1/1E)

volume totale m³ 15.615
di cui
volume residenziale m³ 11.845

rapporto di copertura % 11,96

indice di edif. fond. m³/m² 0,61



ortofoto

LEGENDA:

 Limite nucleo residenziale

 Limite ambito di edificazione diffusa

NUCLEI RESIDENZIALI IN AMBITO AGRICOLO

ATO 3

NUCLEO C1.1/1

ELABORATO:
SCHEDA STATO
DI FATTO

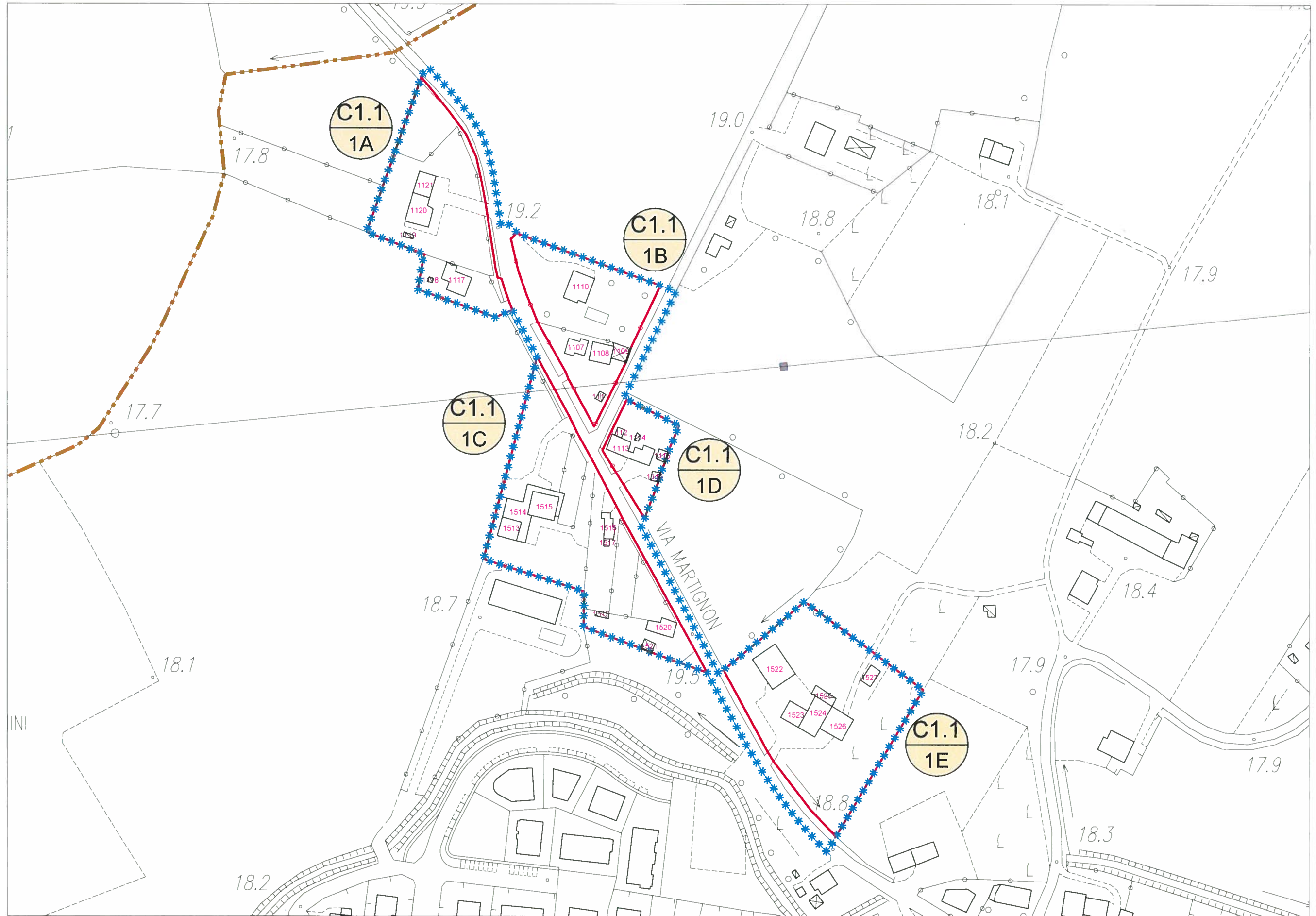

scala 1:2000

LEGENDA:

 Limite A.T.O

 Limite ambito di edificazione diffusa

 Limite nucleo residenziale

 Edificio esistente e codice di riferimento

NUCLEI RESIDENZIALI IN AMBITO AGRICOLO

ATO 3

NUCLEO C1.1/1

ELABORATO:
SCHEDA DI
PROGETTO

ZONA	VOLUME ESIST. RESIDENZIALE	VOLUME ESIST. ALTRO	VOLUME RESID. AGG. PREVISTO	VOLUME COMPLESSIVO	DATI NUCLEO		
C1.1/1A	m³ 1.680	m³ 820	/	m³ 2.500	sup. fondiaria complessiva	m² 25.580	volume residenziale massimo aggiuntivo (25% vol. res. esistente)
C1.1/1B	m³ 2.400	m³ 240	/	m³ 2.640			
C1.1/1C	m³ 3.760	m³ 110	/	m³ 3.870			
C1.1/1D	m³ 1.200	m³ 240	/	m³ 1.440			
C1.1/1E	m³ 2.805	m³ 2.360	/	m³ 5.165	volume residenziale esistente	m² 11.845	
totale	m³ 11.845	m³ 3.770	/	m³ 15.615			

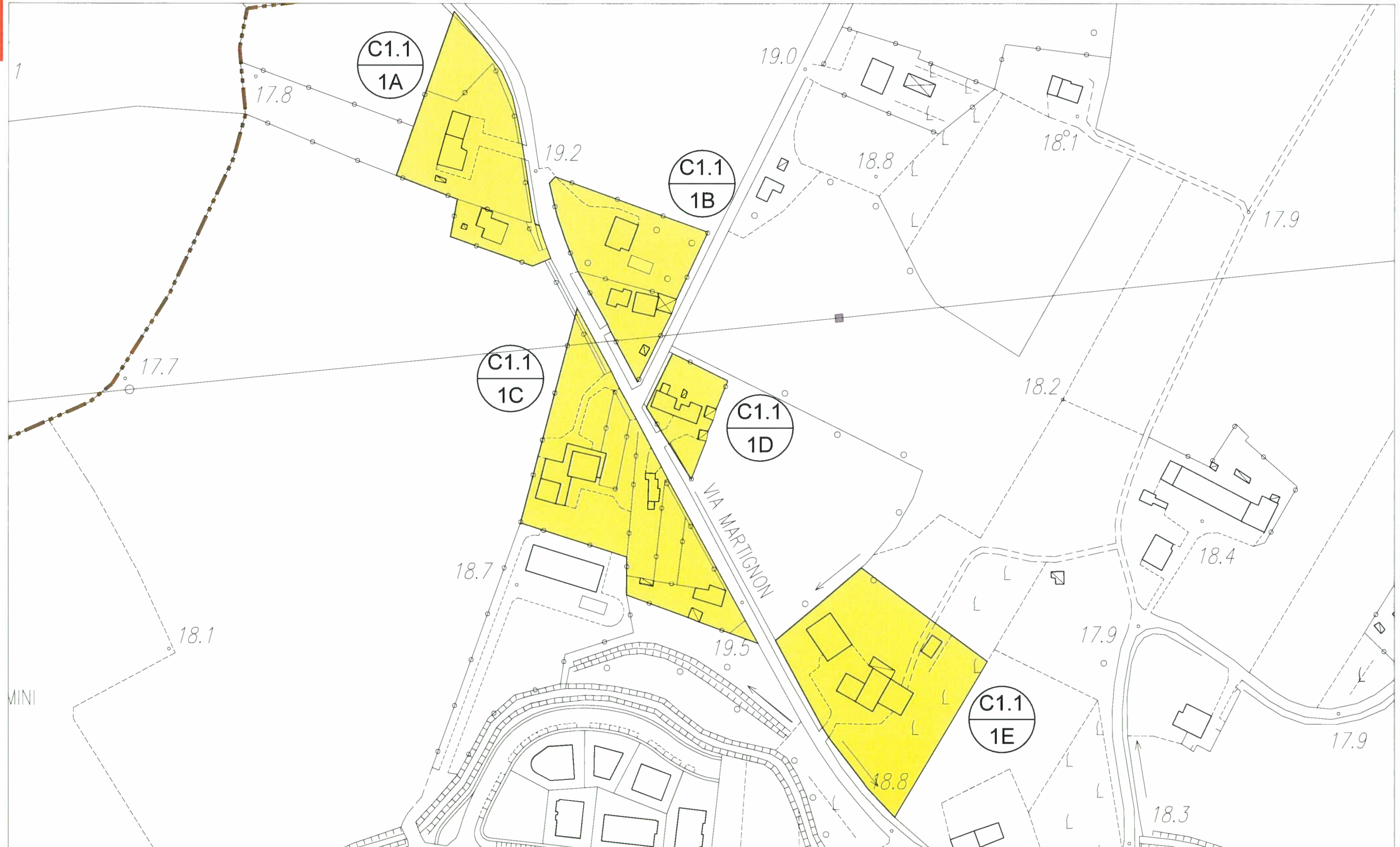

scala 1:2000

LEGENDA: Confine comunale Limite A.T.O. Z.T.O. C1.1 - NUCLEI RESIDENZIALI IN AMBITO AGRICOLO LOTTO LIBERO INEDIFICATO TIPO D: m² 500 LOTTO GIÀ PROGRAMMATO TIPO A: m² 800

NUCLEI RESIDENZIALI IN AMBITO AGRICOLO

ATO 3

NUCLEO C1.1/2

ELABORATO:
**SCHEDA STATO
DI FATTO**

COD. EDIFICIO	DEST. D'USO PREVALENTE	SUPERFICIE COPERTA	VOLUMETRIA	
			COMPLESSIVA	RESIDENZIALE
1130	residenziale	m ² 230	m ³ 690	m ³ 690
1131	altro	m ² 25	m ³ 75	
1132	residenziale	m ² 150	m ³ 1.350	m ³ 1.350
1133	residenziale	m ² 55	m ³ 165	m ³ 165
1549	non rilevabile	m ² 180	m ³ 1.080	m ³ 1.080
1140	non rilevabile	m ² 285	m ³ 1.710	m ³ 1.710
1141	altro	m ² 75	m ³ 225	

DATI NUCLEO	
sup. fondiaria nucleo (C1.1/2A-C1.1/2B)	m ² 10.000
volume totale di cui	m ³ 5.295
volume residenziale	m ³ 4.995
rapporto di copertura	% 10,00
indice di edif. fond.	m ³ /m ² 0,52



ortofoto



LEGENDA: Limite nucleo residenziale

***** Limite ambito di edificazione diffusa

NUCLEI RESIDENZIALI IN AMBITO AGRICOLO

ATO 3

NUCLEO C1.1/2

ELABORATO:
SCHEDA STATO
DI FATTO

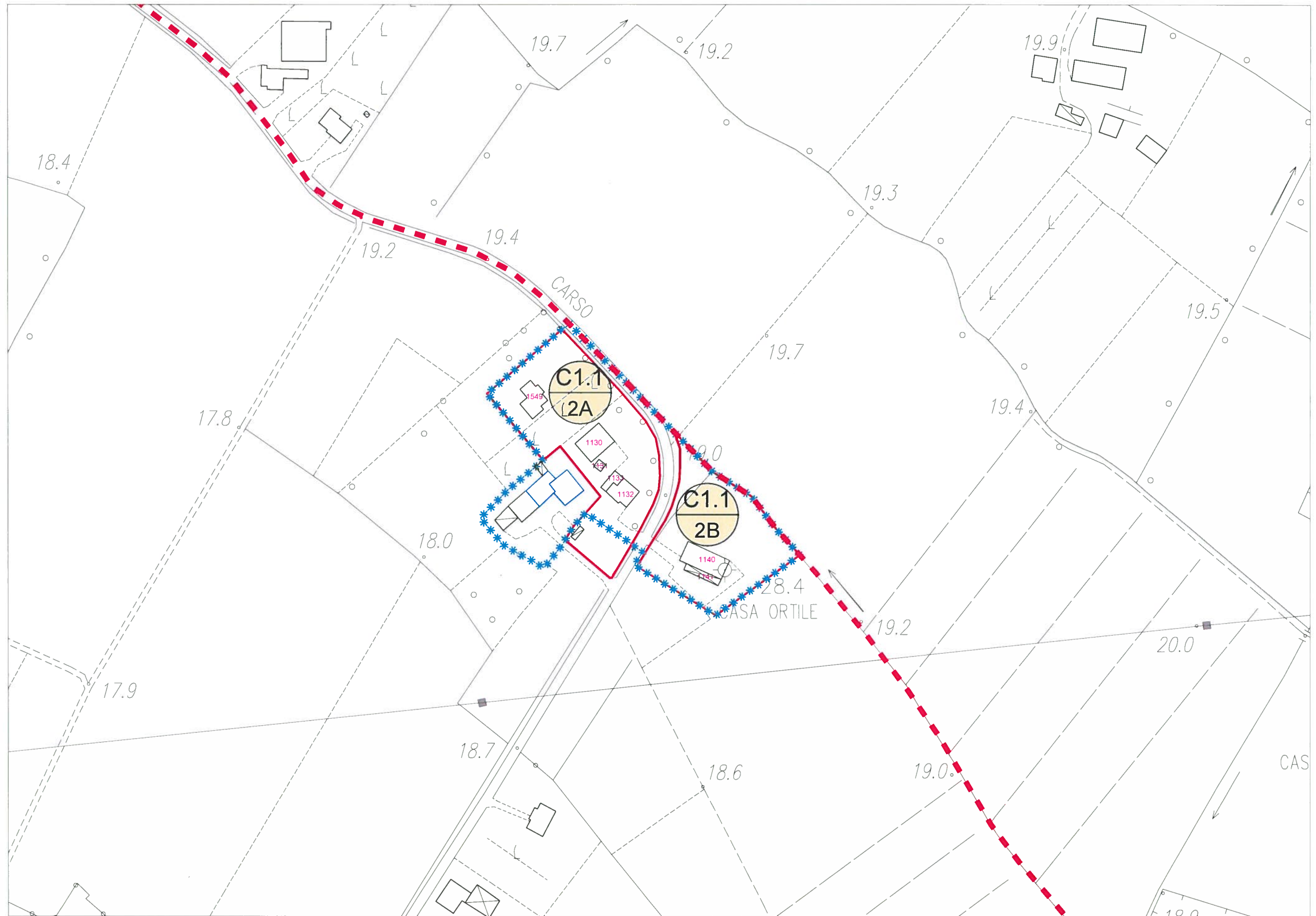

scala 1:2000

LEGENDA:

 Limite A.T.O

 Limite ambito di edificazione diffusa

 Limite nucleo residenziale

 Edificio esistente e codice di riferimento

NUCLEI RESIDENZIALI IN AMBITO AGRICOLO

ATO 3

NUCLEO C1.1/2

ELABORATO:
**SCHEDA DI
PROGETTO**

ZONA	VOLUME ESIST. RESIDENZIALE	VOLUME ESIST. ALTRO	VOLUME RESID. AGG. PREVISTO	VOLUME COMPLESSIVO	DATI NUCLEO	
C1.1/2A	m³ 3.285	m³ 75	/	m³ 3.360	sup. fondiaria complessiva	m² 10.000
C1.1/2B	m³ 1.710	m³ 225	/	m³ 1.935	volume residenziale esistente	m³ 4.995
					volume residenziale massimo aggiuntivo (25% vol. res. esistente)	m³ 1.249
totale	m³ 4.995	m³ 300	/	m³ 5.295		

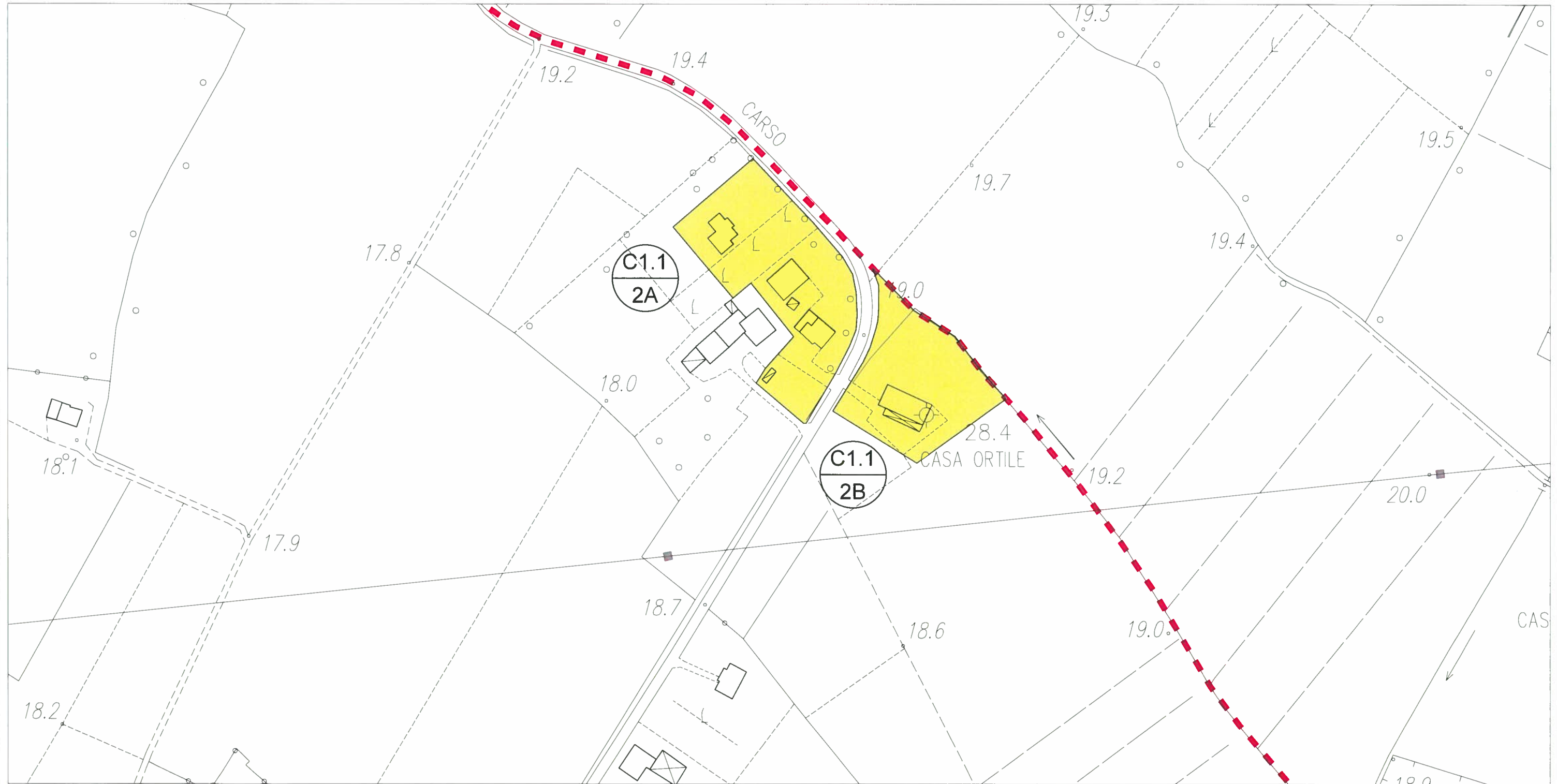

scala 1:2000

LEGENDA:
 Confine comunale
 Limite A.T.O.
 Z.T.O. C1.1 - NUCLEI RESIDENZIALI IN AMBITO AGRICOLO
 LOTTO LIBERO INEDIFICATO TIPO D: m² 500
 LOTTO GIA' PROGRAMMATO TIPO A: m² 800

NUCLEI RESIDENZIALI IN AMBITO AGRICOLO

ATO 3

NUCLEO C1.1/3

ELABORATO:
**SCHEDA STATO
DI FATTO**

COD. EDIFICIO	DEST. D'USO PREVALENTE	SUPERFICIE COPERTA	VOLUMETRIA		DATI NUCLEO
			COMPLESSIVA	RESIDENZIALE	
1555	residenziale	m ² 180	m ³ 1.080	m ³ 1.080	sup. fondiaria nucleo m ² 19.770 (C1.1/3) volume totale m ³ 15.305 di cui volume residenziale m ³ 10.200 rapporto di copertura % 14,01 indice di edif. fond. m ³ /m ² 0,77
1556	residenziale	m ² 110	m ³ 660	m ³ 660	
1557	residenziale	m ² 160	m ³ 960	m ³ 960	
1558	altro	m ² 80	m ³ 240		
1559	residenziale	m ² 330	m ³ 1.980	m ³ 1.980	
1560	residenziale	m ² 195	m ³ 1.170	m ³ 1.170	
1561	residenziale	m ² 245	m ³ 1.470	m ³ 1.470	
1562	altro	m ² 215	m ³ 860		
1563	residenziale	m ² 205	m ³ 1.230	m ³ 1.230	
1564	altro	m ² 55	m ³ 165		
1565	residenziale	m ² 90	m ³ 540	m ³ 540	
1566	residenziale	m ² 185	m ³ 1.110	m ³ 1.110	
1567	altro	m ² 160	m ³ 480		
1568	altro	m ² 560	m ³ 3.360		



LEGENDA: Limite nucleo residenziale

***** Limite ambito di edificazione diffusa

NUCLEI RESIDENZIALI IN AMBITO AGRICOLO

ATO 3

NUCLEO C1.1/3

ELABORATO:
SCHEDE STATO
DI FATTO

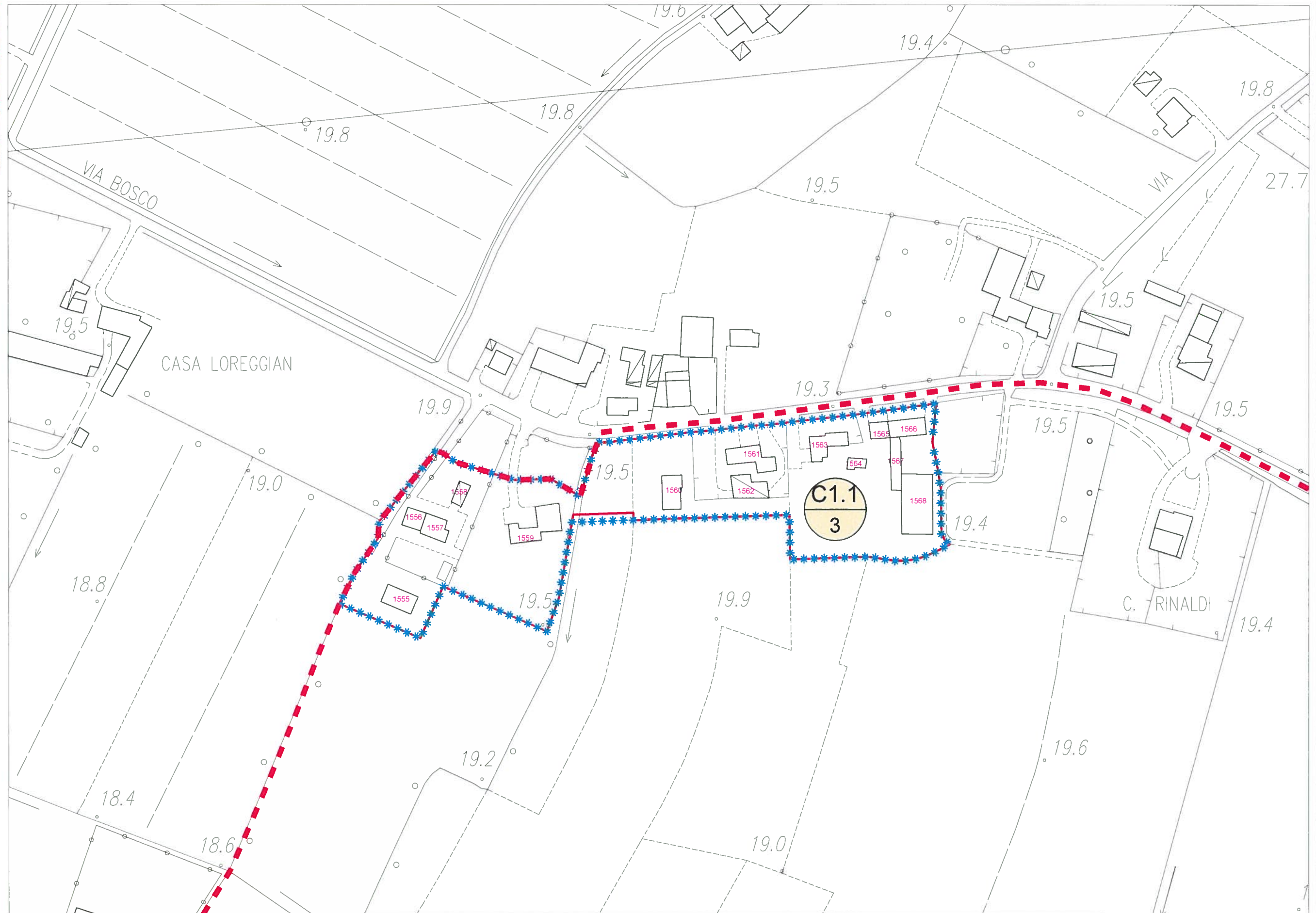

scala 1:2000

LEGENDA:

 Limite A.T.O.

 Limite ambito di edificazione diffusa

 Limite nucleo residenziale

 Edificio esistente e codice di riferimento

NUCLEI RESIDENZIALI IN AMBITO AGRICOLO

ATO 3

NUCLEO C1.1/3

ELABORATO:
**SCHEDA DI
PROGETTO**

ZONA	VOLUME ESIST. RESIDENZIALE	VOLUME ESIST. ALTRO	VOLUME RESID. AGG. PREVISTO	VOLUME COMPLESSIVO	DATI NUCLEO
C1.1/3	m ³ 10.200	m ³ 5.105	m ³ 500	m ³ 15.805	sup. fondiaria complessiva m ² 19.770
					volume residenziale esistente m ³ 15.305
					volume residenziale massimo aggiuntivo (25% vol. res. esistente) m ³ 3.826

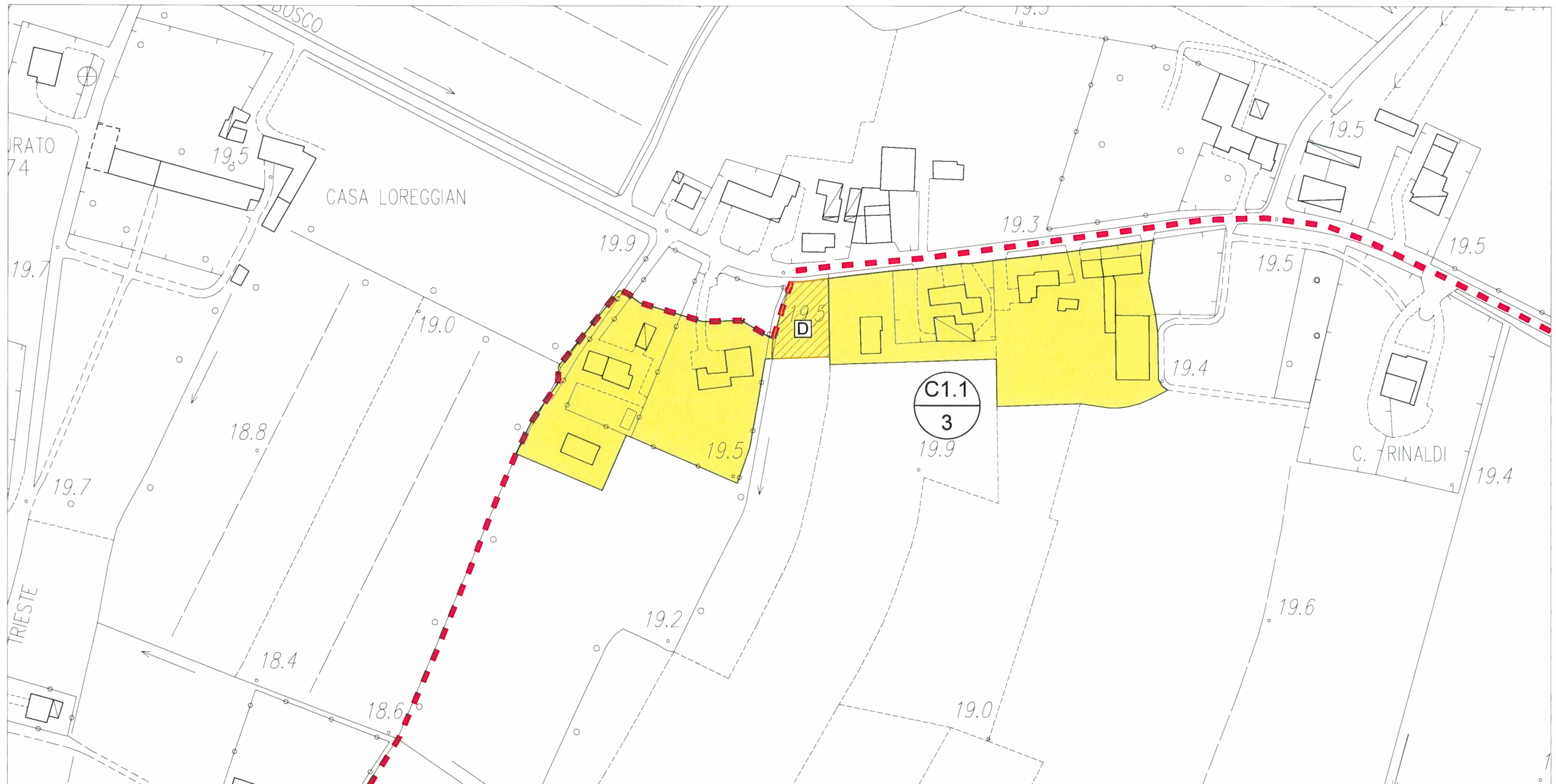

scala 1:2000

LEGENDA: Confine comunale Limite A.T.O. Z.T.O. C1.1 - NUCLEI RESIDENZIALI IN AMBITO AGRICOLO LOTTO LIBERO INEDIFICATO TIPO D: m³ 500 LOTTO GIA' PROGRAMMATO TIPO A: m³ 800

NUCLEI RESIDENZIALI IN AMBITO AGRICOLO

ATO 3

NUCLEO C1.1/4

ELABORATO:
**SCHEDA STATO
DI FATTO**

COD. EDIFICIO	DEST. D'USO PREVALENTE	SUPERFICIE COPERTA	VOLUMETRIA		DATI NUCLEO
			COMPLESSIVA	RESIDENZIALE	
3381	residenziale	m ² 195	m ³ 1.170	m ³ 1.170	sup. fondiaria nucleo m ² 16.315 (C1.1/4A-C1.1/4B) volume totale m ³ 9.825 di cui volume residenziale m ³ 6.195 rapporto di copertura % 10,75 indice di edif. fond. m ³ /m ² 0,60
1602	altro	m ² 70	m ³ 210		
1603	altro	m ² 35	m ³ 105		
1604	residenziale	m ² 270	m ³ 2.430	m ³ 2.430	
1605	residenziale	m ² 60	m ³ 180	m ³ 180	
1606	altro	m ² 240	m ³ 1.440		
1607	altro	m ² 160	m ³ 480		
1608	altro	m ² 45	m ³ 135		
1609	altro	m ² 145	m ³ 870		
1610	residenziale	m ² 35	m ³ 105	m ³ 105	
1611	residenziale	m ² 115	m ³ 1.035	m ³ 1.035	
1612	altro	m ² 80	m ³ 240		
1613	residenziale	m ² 255	m ³ 1.275	m ³ 1.275	
1614	altro	m ² 50	m ³ 150		

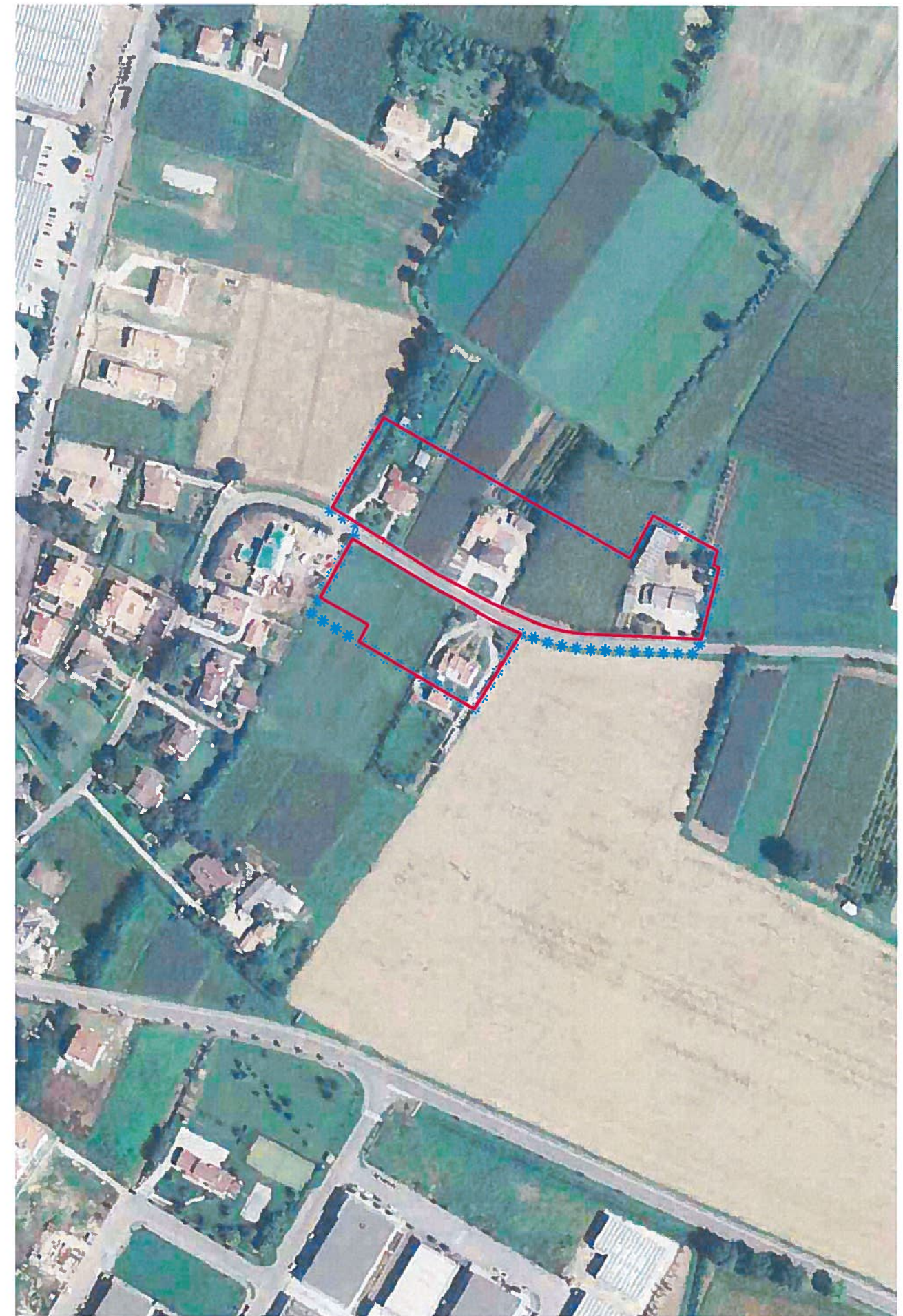

LEGENDA: Limite nucleo residenziale

***** Limite ambito di edificazione diffusa

NUCLEI RESIDENZIALI IN AMBITO AGRICOLO

ATO 3

NUCLEO C1.1/4

ELABORATO:
SCHEDA STATO
DI FATTO

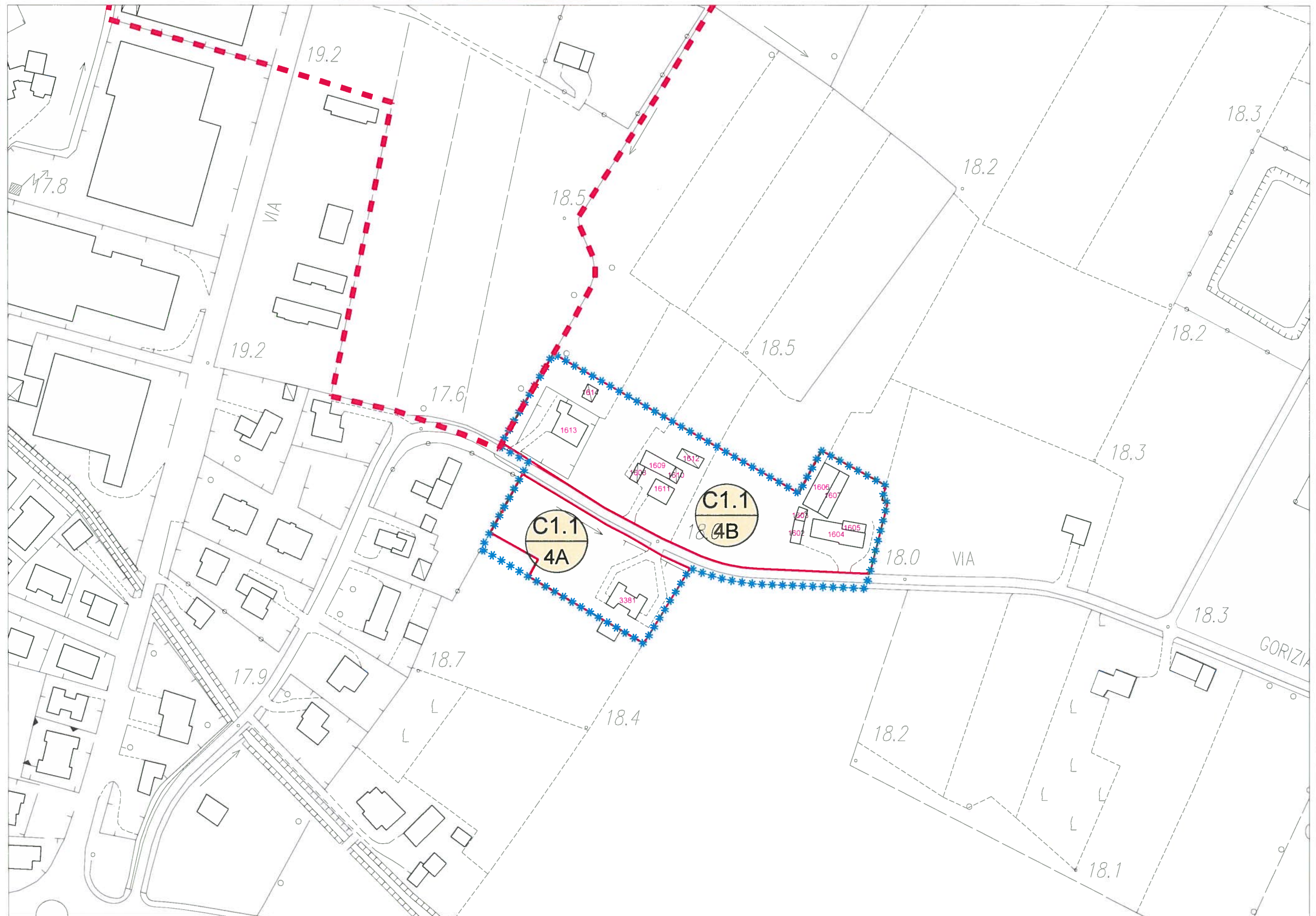

scala 1:2000

LEGENDA:

 Limite A.T.O

 Limite ambito di edificazione diffusa

 Limite nucleo residenziale

 Edificio esistente e codice di riferimento

NUCLEI RESIDENZIALI IN AMBITO AGRICOLO

ATO 3

NUCLEO C1.1/4

ELABORATO:
**SCHEDA DI
PROGETTO**

ZONA	VOLUME ESIST. RESIDENZIALE	VOLUME ESIST. ALTRO	VOLUME RESID. AGG. PREVISTO	VOLUME COMPLESSIVO	DATI NUCLEO	
C1.1/4A	m³ 1.170	/	m³ 500	m³ 1.670	sup. fondiaria complessiva	m² 16.315
C1.1/4B	m³ 5.025	m³ 3.630	/	m³ 8.655	volume residenziale esistente	m³ 6.195
					volume residenziale massimo aggiuntivo (25% vol. res. esistente)	m³ 1.549
totale	m³ 6.195	m³ 3.630	m³ 500	m³ 10.325		

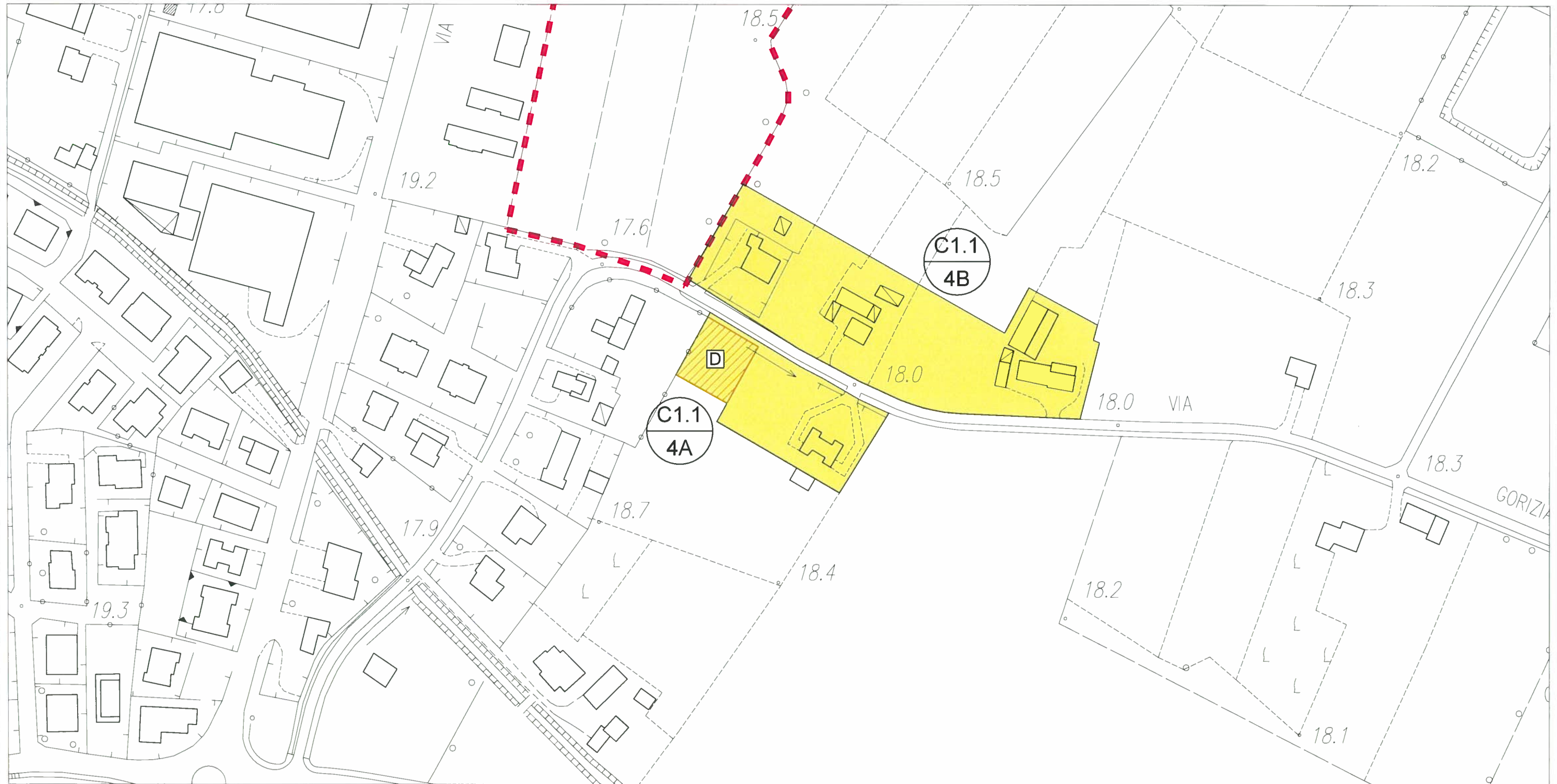

scala 1:2000

LEGENDA:
 Confine comunale
 Limite A.T.O.
 Z.T.O. C1.1 - NUCLEI RESIDENZIALI IN AMBITO AGRICOLO
 LOTTO LIBERO INEDIFICATO TIPO D: m² 500
 LOTTO GIA' PROGRAMMATO TIPO A: m² 800

NUCLEI RESIDENZIALI IN AMBITO AGRICOLO

ATO 3

NUCLEO C1.1/5

ELABORATO:
**SCHEDA STATO
DI FATTO**

COD. EDIFICIO	DEST. D'USO PREVALENTE	SUPERFICIE COPERTA	VOLUMETRIA	
			COMPLESSIVA	RESIDENZIALE
1361	residenziale	m² 150	m³ 900	m³ 900
1362	residenziale	m² 30	m³ 90	m³ 90
1363	residenziale	m² 115	m³ 690	m³ 690
1364	residenziale	m² 20	m³ 60	m³ 60
1365	altro	m² 15	m³ 45	
1366	residenziale	m² 120	m³ 360	m³ 360
1367	altro	m² 50	m³ 150	
1368	residenziale	m² 155	m³ 465	m³ 465
1369	altro	m² 25	m³ 75	
1370	altro	m² 70	m³ 350	
1371	residenziale	m² 235	m³ 1.410	m³ 1.410
1372	residenziale	m² 185	m³ 1.110	m³ 1.110
1373	altro	m² 220	m³ 1.320	
1374	altro	m² 35	m³ 105	
1375	residenziale	m² 325	m³ 1.625	m³ 1.625
1376	altro	m² 15	m³ 45	
1377	altro	m² 40	m³ 120	
1378	residenziale	m² 115	m³ 690	m³ 690
1379	residenziale	m² 120	m³ 720	m³ 720

DATI NUCLEO

sup. fondiaria nucleo (C1.1/5) m² 15.860
 volume totale m³ 10.330
 di cui volume residenziale m³ 8.120
 rapporto di copertura % 12,86
 indice di edif. fond. m³/m² 0,65



LEGENDA: Limite nucleo residenziale

***** Limite ambito di edificazione diffusa

NUCLEI RESIDENZIALI IN AMBITO AGRICOLO

ATO 3

NUCLEO C1.1/5

ELABORATO:
SCHEDE STATO
DI FATTO

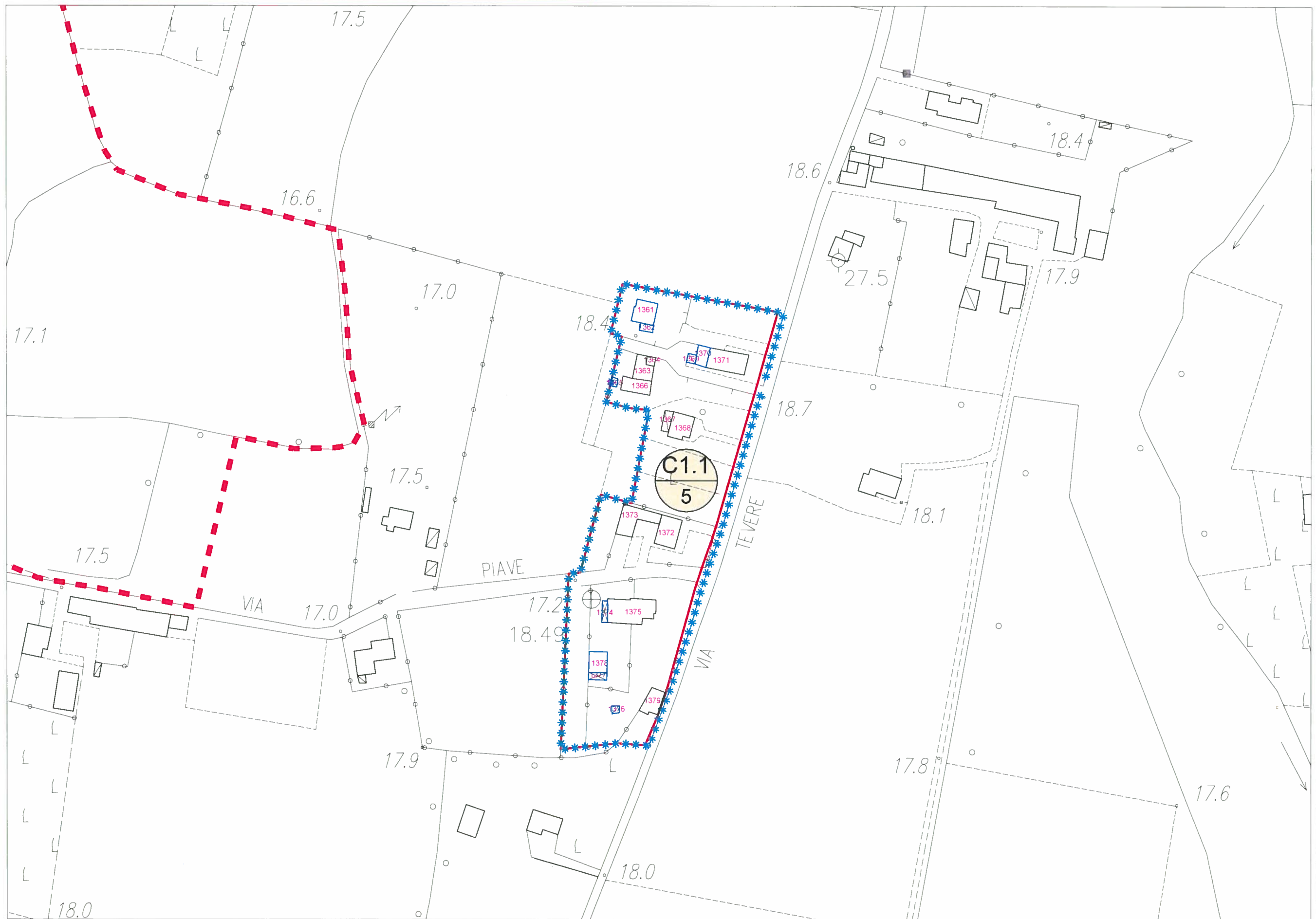

scala 1:2000

LEGENDA:

 Limite A.T.O.

 Limite ambito di edificazione diffusa

 Limite nucleo residenziale

 Edificio esistente e codice di riferimento

NUCLEI RESIDENZIALI IN AMBITO AGRICOLO

ATO 3

NUCLEO C1.1/5

ELABORATO:
**SCHEDA DI
PROGETTO**

ZONA	VOLUME ESIST. RESIDENZIALE	VOLUME ESIST. ALTRO	VOLUME RESID. AGG. PREVISTO	VOLUME COMPLESSIVO
C1.1/5	m³ 8.120	m³ 2.210	/	m³ 10.330

DATI NUCLEO	
sup. fondiaria complessiva	m² 15.860
volume residenziale esistente	m³ 8.120
volume residenziale massimo aggiuntivo (25% vol. res. esistente)	m³ 2.030

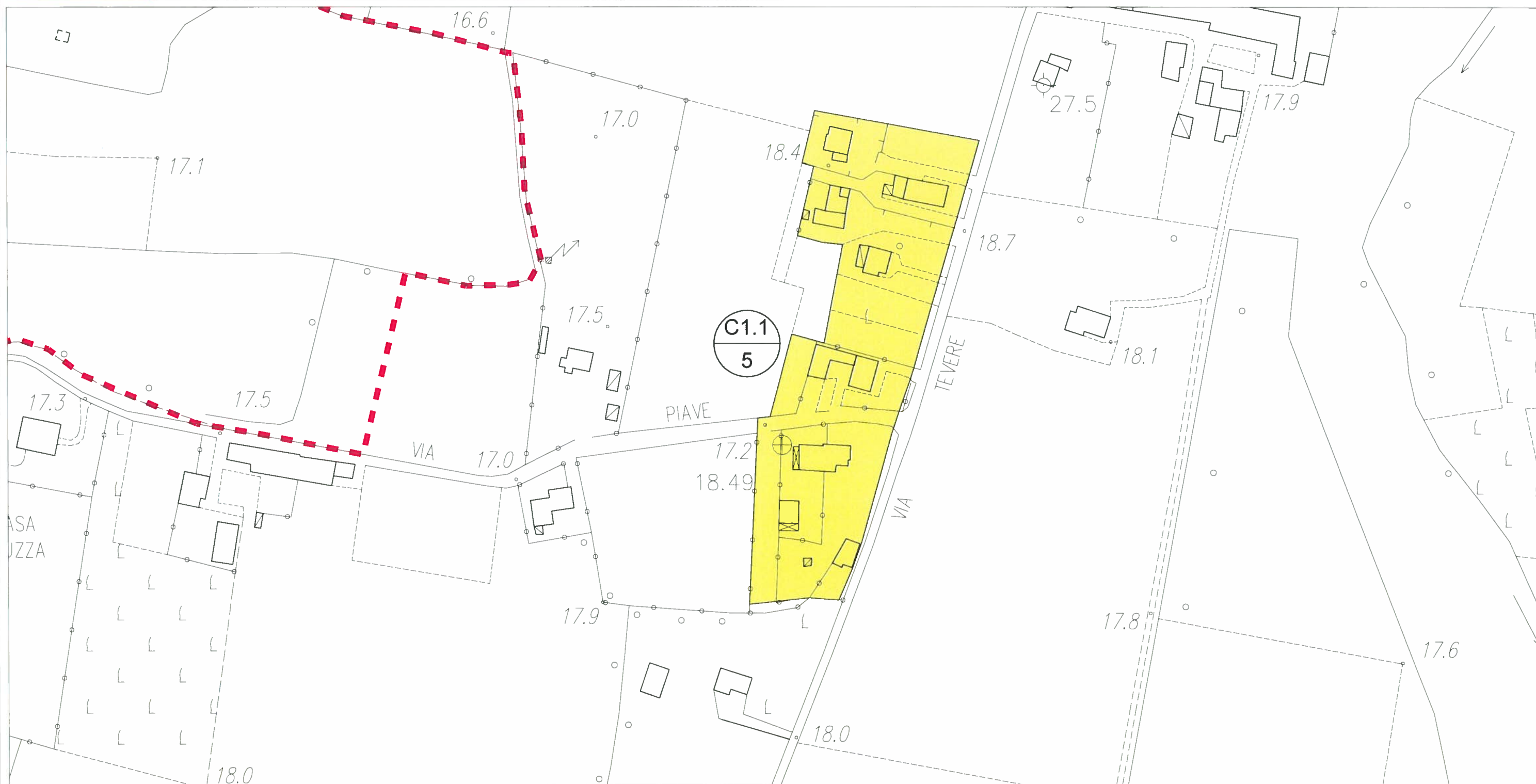

scala 1:2000

LEGENDA: Confine comunale

Limite A.T.O.

Z.T.O. C1.1 - NUCLEI RESIDENZIALI IN AMBITO AGRICOLO

LOTTO LIBERO INEDIFICATO TIPO D: m² 500

LOTTO GIA' PROGRAMMATO TIPO A: m² 800

NUCLEI RESIDENZIALI IN AMBITO AGRICOLO

ATO 3

NUCLEO C1.1/6

ELABORATO:
**SCHEDA STATO
DI FATTO**

COD. EDIFICIO	DEST. D'USO PREVALENTE	SUPERFICIE COPERTA	VOLUMETRIA		DATI NUCLEO
			COMPLESSIVA	RESIDENZIALE	
3078	residenziale	m ² 230	m ³ 1.380	m ³ 1.380	sup. fondiaria nucleo (C1.1/6) m ² 10.162 volume totale di cui m ³ 7.145 volume residenziale m ³ 7.040 rapporto di copertura % 12,10 indice di edif. fond. m ³ /m ² 0,70
3079	residenziale	m ² 65	m ³ 455	m ³ 455	
3080	residenziale	m ² 25	m ³ 75	m ³ 75	
3081	residenziale	m ² 140	m ³ 840	m ³ 840	
3082	residenziale	m ² 15	m ³ 90	m ³ 90	
3083	altro	m ² 35	m ³ 105		
3084	residenziale	m ² 175	m ³ 1.050	m ³ 1.050	
3085	residenziale	m ² 215	m ³ 1.290	m ³ 1.290	
3086	residenziale	m ² 40	m ³ 120	m ³ 120	
3087	residenziale	m ² 290	m ³ 1.740	m ³ 1.740	



LEGENDA: Limite nucleo residenziale

Limite ambito di edificazione diffusa

NUCLEI RESIDENZIALI IN AMBITO AGRICOLO

ATO 3

NUCLEO C1.1/6

ELABORATO:
SCHEDA STATO
DI FATTO

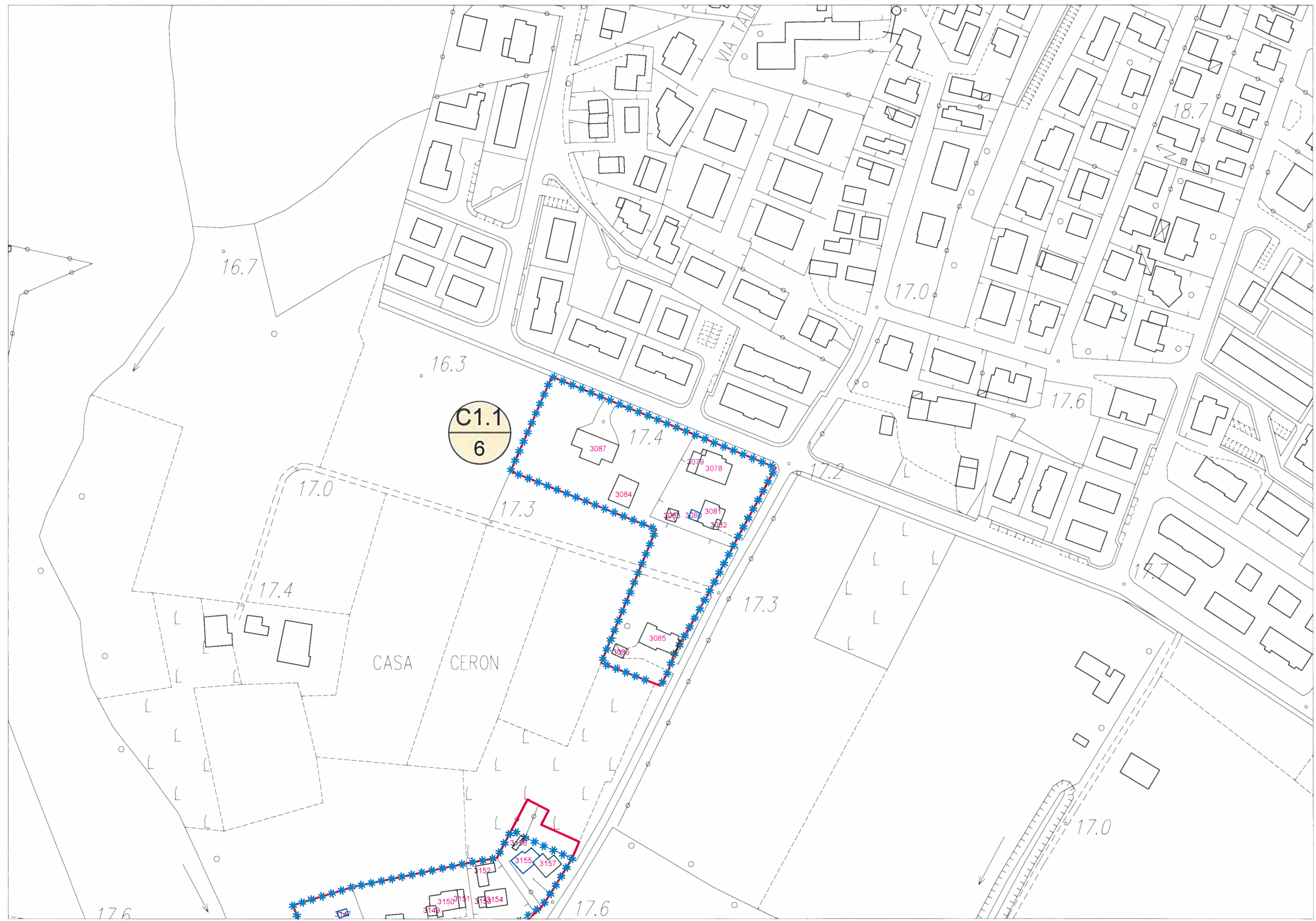

scala 1:2000

LEGENDA:

 Limite A.T.O.

 Limite ambito di edificazione diffusa

 Limite nucleo residenziale

 Edificio esistente e codice di riferimento

NUCLEI RESIDENZIALI IN AMBITO AGRICOLO

ATO 3

NUCLEO C1.1/6

ELABORATO:
**SCHEDA DI
PROGETTO**

ZONA	VOLUME ESIST. RESIDENZIALE	VOLUME ESIST. ALTRO	VOLUME RESID. AGG. PREVISTO	VOLUME COMPLESSIVO	DATI NUCLEO
C1.1/6	m³ 7.040	m³ 105	m³ 500	m³ 7.645	sup. fondiaria complessiva m² 10.162
					volume residenziale esistente m³ 7.040
					volume residenziale massimo aggiuntivo (25% vol. res. esistente) m³ 1.760

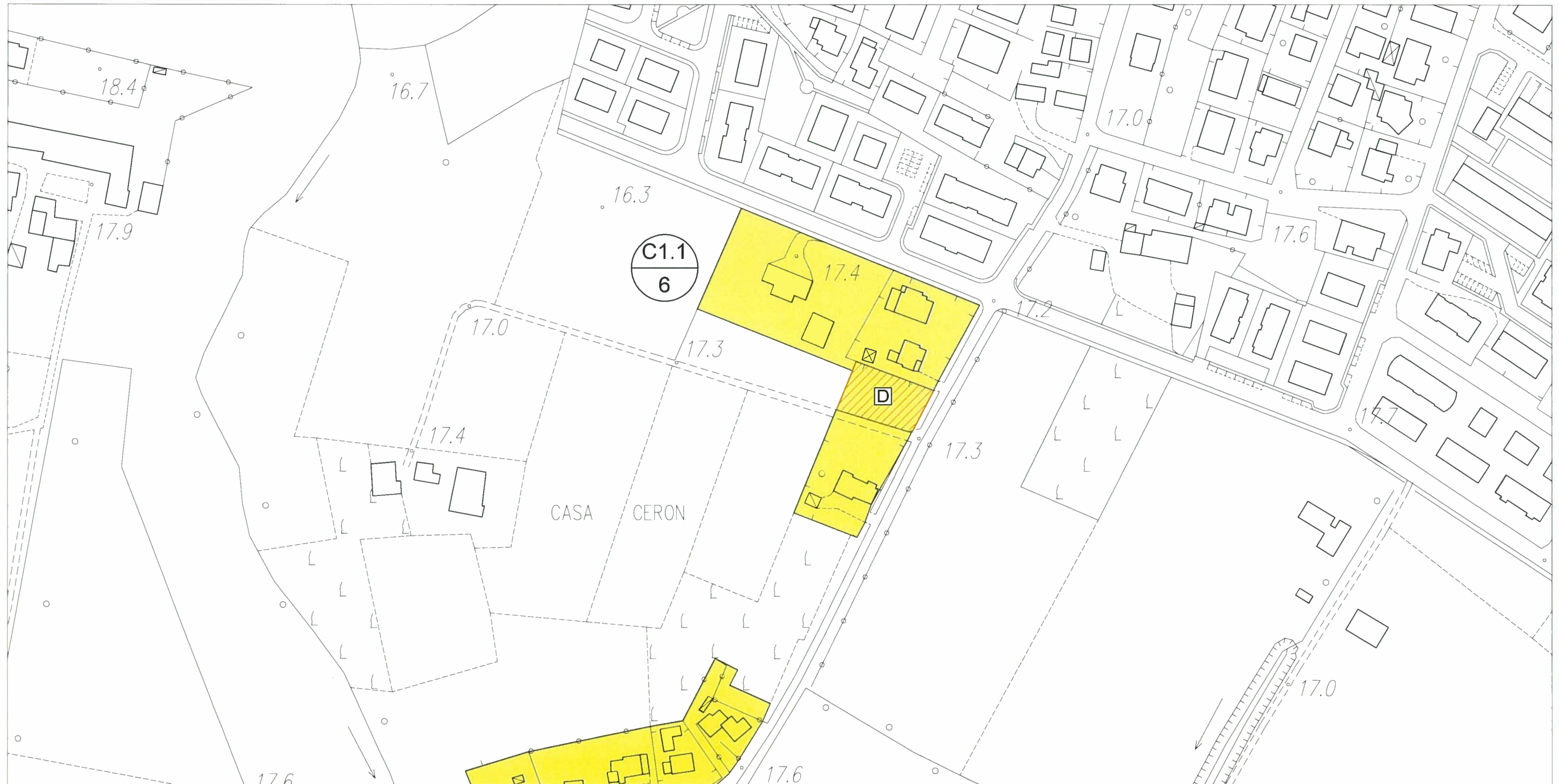

scala 1:2000

LEGENDA: Confine comunale Limite A.T.O. Z.T.O. C1.1 - NUCLEI RESIDENZIALI IN AMBITO AGRICOLO LOTTO LIBERO INEDIFICATO TIPO D: m³ 500 LOTTO GIA' PROGRAMMATO TIPO A: m³ 800

NUCLEI RESIDENZIALI IN AMBITO AGRICOLO

ATO 3

NUCLEO C1.1/7

ELABORATO:
**SCHEDA STATO
DI FATTO**

COD. EDIFICIO	DEST. D'USO PREVALENTE	SUPERFICIE COPERTA	VOLUMETRIA		DATI NUCLEO
			COMPLESSIVA	RESIDENZIALE	
3144	altro	m ² 30	m ³ 90		sup. fondiaria nucleo m ² 10.000 (C1.1/7) volume totale m ³ 6.525 di cui volume residenziale m ³ 5.910 rapporto di copertura % 13,20 indice di edif. fond. m ³ /m ² 0,65
3145	residenziale	m ² 145	m ³ 870	m ³ 870	
3146	residenziale	m ² 25	m ³ 75	m ³ 75	
3147	altro	m ² 20	m ³ 60		
3148	residenziale	m ² 120	m ³ 720	m ³ 720	
3149	altro	m ² 25	m ³ 75		
3150	residenziale	m ² 150	m ³ 900	m ³ 900	
3151	residenziale	m ² 35	m ³ 105	m ³ 105	
3152	residenziale	m ² 85	m ³ 255	m ³ 255	
3153	residenziale	m ² 20	m ³ 60	m ³ 60	
3154	residenziale	m ² 105	m ³ 630	m ³ 630	
3155	altro	m ² 110	m ³ 330		
3156	altro	m ² 20	m ³ 60		
3157	residenziale	m ² 105	m ³ 630	m ³ 630	
3158	residenziale	m ² 95	m ³ 285	m ³ 285	
3159	residenziale	m ² 230	m ³ 1.380	m ³ 1.380	



LEGENDA: Limite nucleo residenziale

Limite ambito di edificazione diffusa

NUCLEI RESIDENZIALI IN AMBITO AGRICOLO

ATO 3

NUCLEO C1.17

ELABORATO:
SCHEDE STATO
DI FATTO

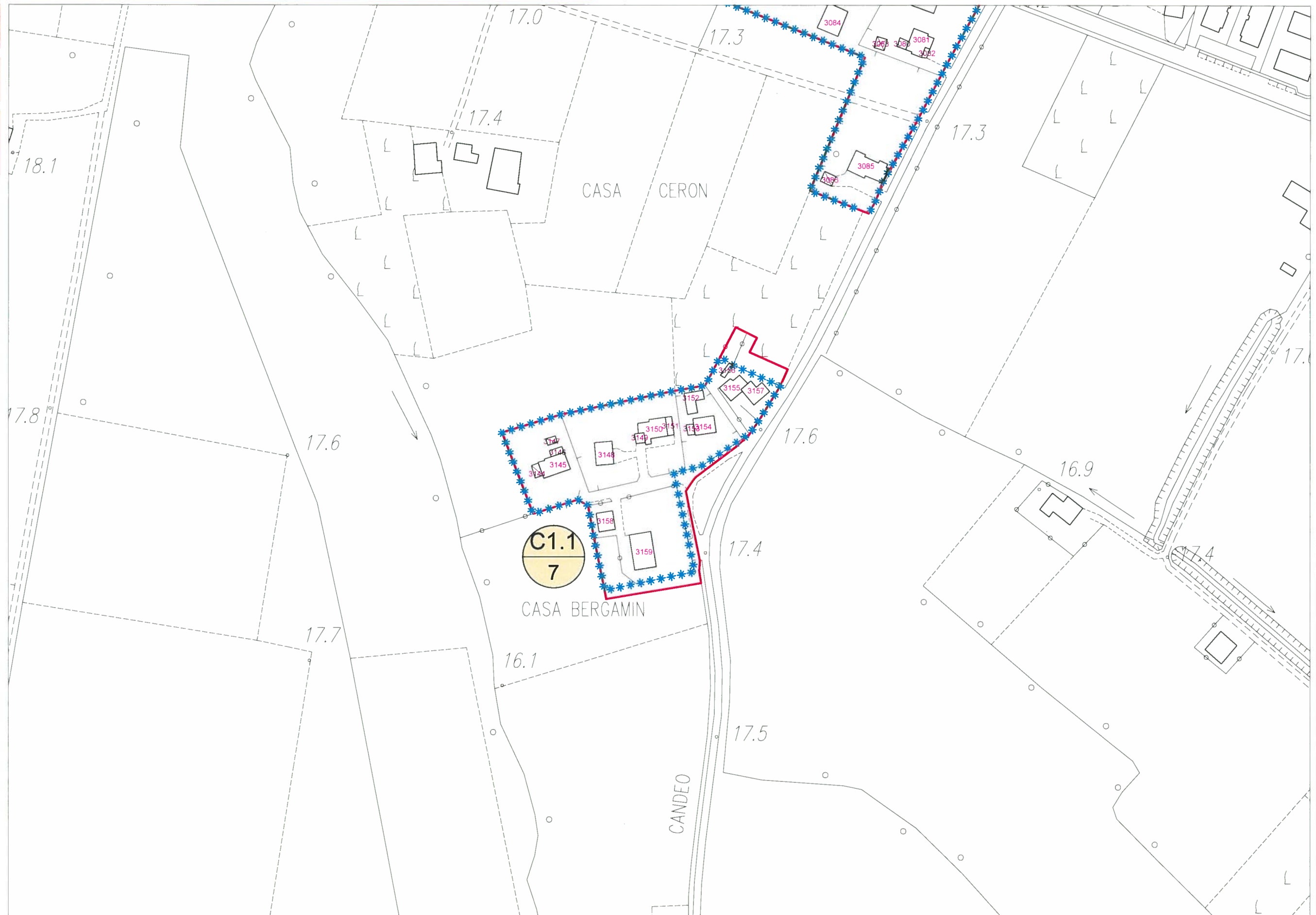

scala 1:2000

LEGENDA:

 Limite A.T.O

 Limite ambito di edificazione diffusa

 Limite nucleo residenziale

 N Edificio esistente e codice di riferimento

NUCLEI RESIDENZIALI IN AMBITO AGRICOLO

ATO 3

NUCLEO C1.1/7

ELABORATO:
**SCHEDA DI
PROGETTO**

ZONA	VOLUME ESIST. RESIDENZIALE	VOLUME ESIST. ALTRO	VOLUME RESID. AGG. PREVISTO	VOLUME COMPLESSIVO	DATI NUCLEO
C1.1/7	m³ 5.910	m³ 615	/	m³ 6.525	sup. fondiaria complessiva m² 10.000
					volume residenziale esistente m³ 6.525
					volume residenziale massimo aggiuntivo (25% vol. res. esistente) m³ 1.631

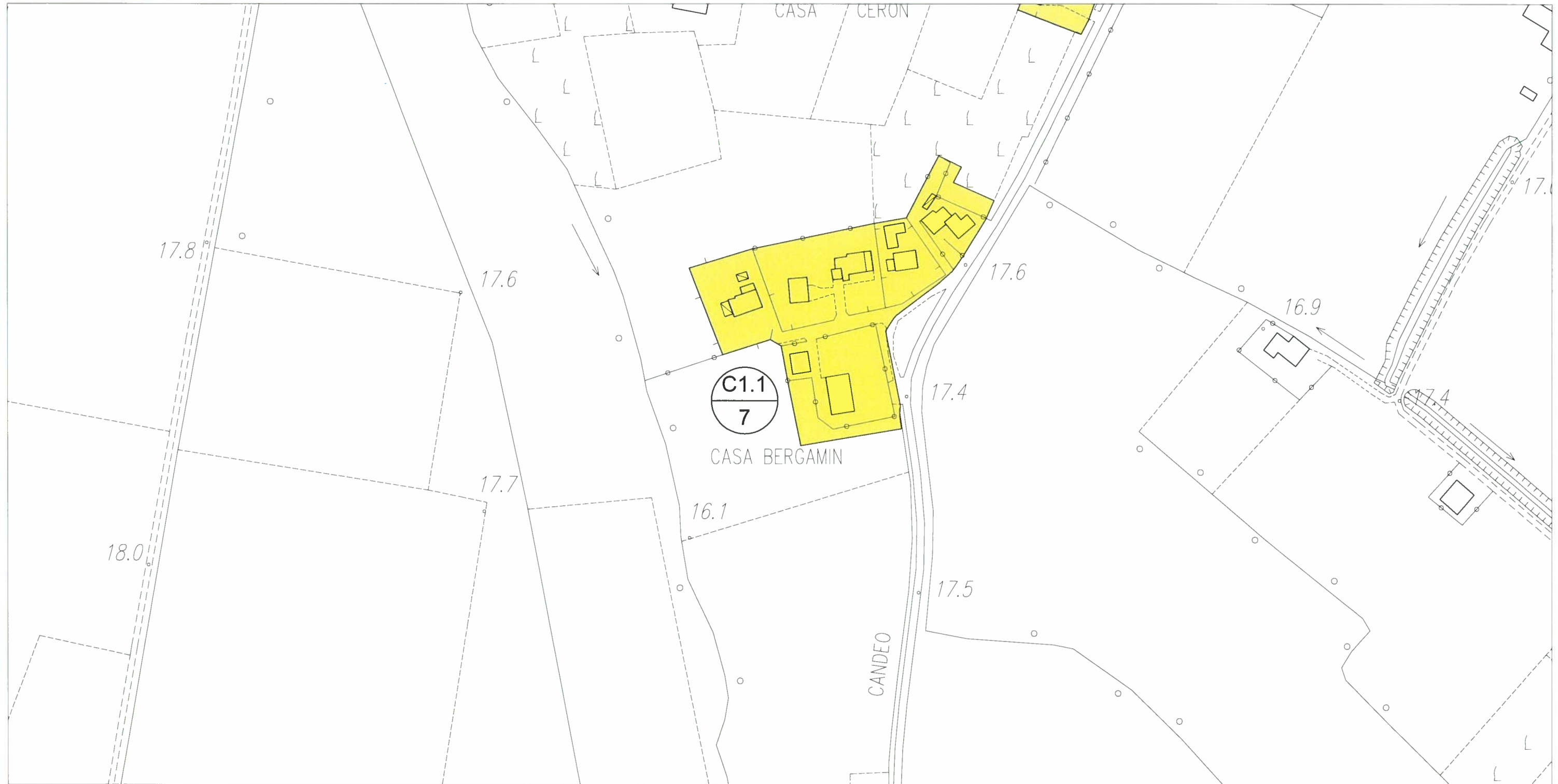

scala 1:2000

LEGENDA: Confine comunale

Limite A.T.O

Z.T.O. C1.1 - NUCLEI RESIDENZIALI IN AMBITO AGRICOLO

LOTTO LIBERO INEDIFICATO TIPO D: m³ 500

LOTTO GIA' PROGRAMMATO TIPO A: m³ 800

NUCLEI RESIDENZIALI IN AMBITO AGRICOLO

ATO 3

NUCLEO C1.1/8

ELABORATO:
**SCHEDA STATO
DI FATTO**

COD. EDIFICIO	DEST. D'USO PREVALENTE	SUPERFICIE COPERTA	VOLUMETRIA		DATI NUCLEO
			COMPLESSIVA	RESIDENZIALE	
1448	residenziale	m ² 100	m ³ 300	m ³ 300	sup. fondiaria nucleo m ² 33.515 (C1.1/8A-C1.1/8B-C1.1/8C) volume totale m ³ 18.740 di cui volume residenziale m ³ 17.780 rapporto di copertura % 11,10 indice di edif. fond. m ³ /m ² 0,56
1449	residenziale	m ² 135	m ³ 405	m ³ 405	
1450	residenziale	m ² 145	m ³ 580	m ³ 580	
1451	altro	m ² 35	m ³ 105		
1452	residenziale	m ² 290	m ³ 870	m ³ 870	
1453	residenziale	m ² 125	m ³ 375	m ³ 375	
1454	residenziale	m ² 125	m ³ 750	m ³ 750	
1426	residenziale	m ² 85	m ³ 255	m ³ 255	
1427	residenziale	m ² 330	m ³ 1.980	m ³ 1.980	
1428	residenziale	m ² 55	m ³ 165	m ³ 165	
1429	residenziale	m ² 105	m ³ 945	m ³ 945	
1430	altro	m ² 50	m ³ 150		
1431	residenziale	m ² 115	m ³ 460	m ³ 460	
1432	residenziale	m ² 265	m ³ 1.590	m ³ 1.590	
1433	residenziale	m ² 210	m ³ 1.260	m ³ 1.260	
1434	altro	m ² 85	m ³ 255		
1435	residenziale	m ² 275	m ³ 1.650	m ³ 1.650	
1436	residenziale	m ² 145	m ³ 870	m ³ 870	
1437	residenziale	m ² 175	m ³ 1.050	m ³ 1.050	
1439	residenziale	m ² 265	m ³ 1.590	m ³ 1.590	
1438	residenziale	m ² 75	m ³ 225	m ³ 225	
1441	altro	m ² 90	m ³ 360		
1442	residenziale	m ² 190	m ³ 1.140	m ³ 1.140	
1443	residenziale	m ² 220	m ³ 1.320	m ³ 1.320	
1444	altro	m ² 30	m ³ 90		



LEGENDA: Limite nucleo residenziale

***** Limite ambito di edificazione diffusa

NUCLEI RESIDENZIALI IN AMBITO AGRICOLO

ATO 3

NUCLEO C1.1/8

ELABORATO:
SCHEDA STATO
DI FATTO

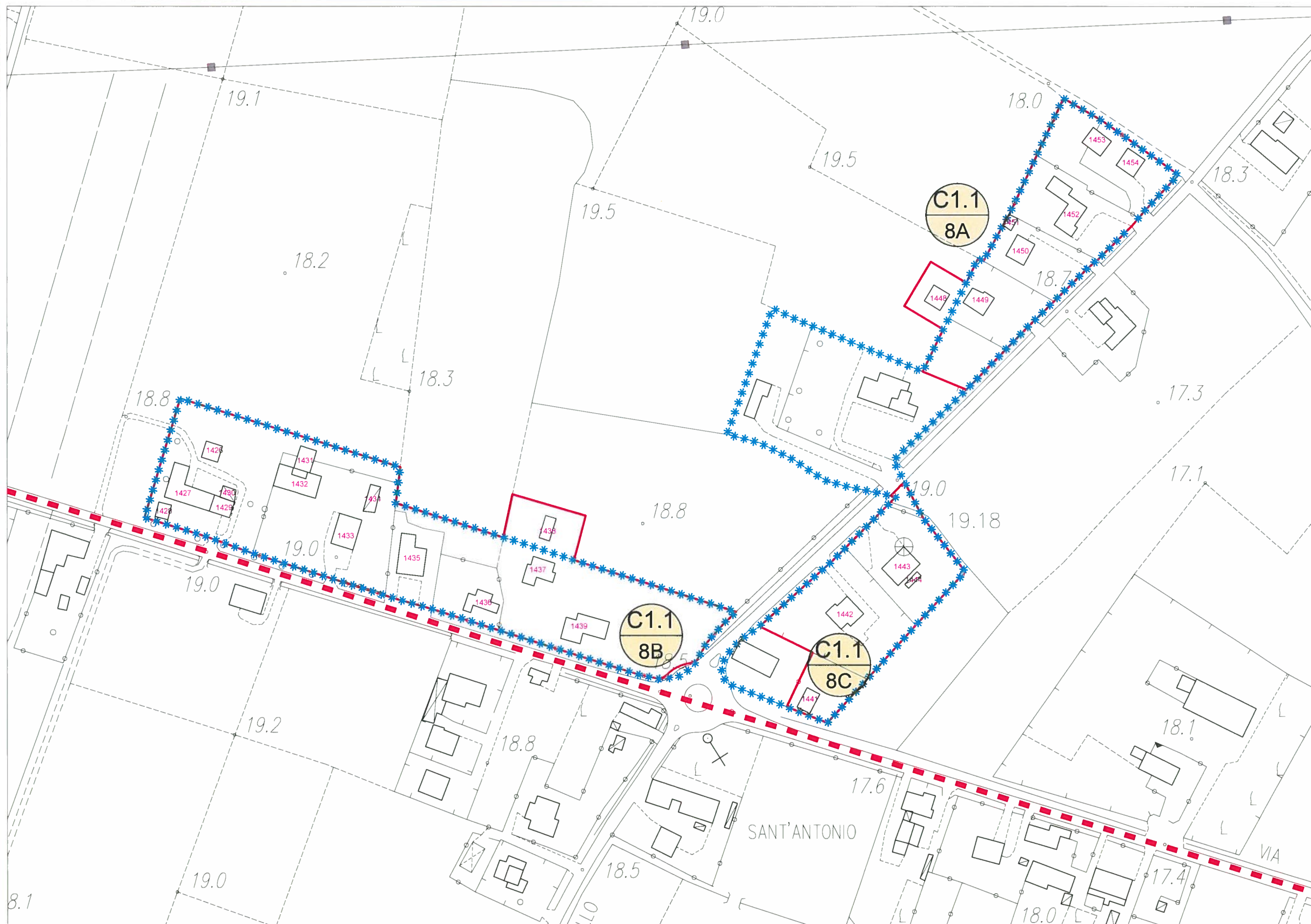

scala 1:2000

LEGENDA:

 Limite A.T.O.

 Limite ambito di edificazione diffusa

 Limite nucleo residenziale

 Edificio esistente e codice di riferimento

NUCLEI RESIDENZIALI IN AMBITO AGRICOLO

ATO 3

NUCLEO C1.1/8

ELABORATO:
**SCHEDA DI
PROGETTO**

ZONA	VOLUME ESIST. RESIDENZIALE	VOLUME ESIST. ALTRO	VOLUME GIA' PROGRAMMATO	VOLUME RESID. AGG. PREVISTO	VOLUME COMPLESSIVO	DATI NUCLEO
C1.1/8A	m ³ 3.280	m ³ 105	/	/	m ³ 3.385	sup. fondiaria complessiva m ² 33.515
C1.1/8B	m ³ 12.040	m ³ 405	m ³ 800	/	m ³ 13.245	
C1.1/8C	m ³ 2.460	m ³ 450	/	/	m ³ 2.910	
						volume residenziale esistente m ³ 17.780
						volume residenziale massimo aggluntivo (25% vol. res. esistente) m ³ 4.445
totale	m³ 17.780	m³ 960	m³ 800	/	m³ 19.540	

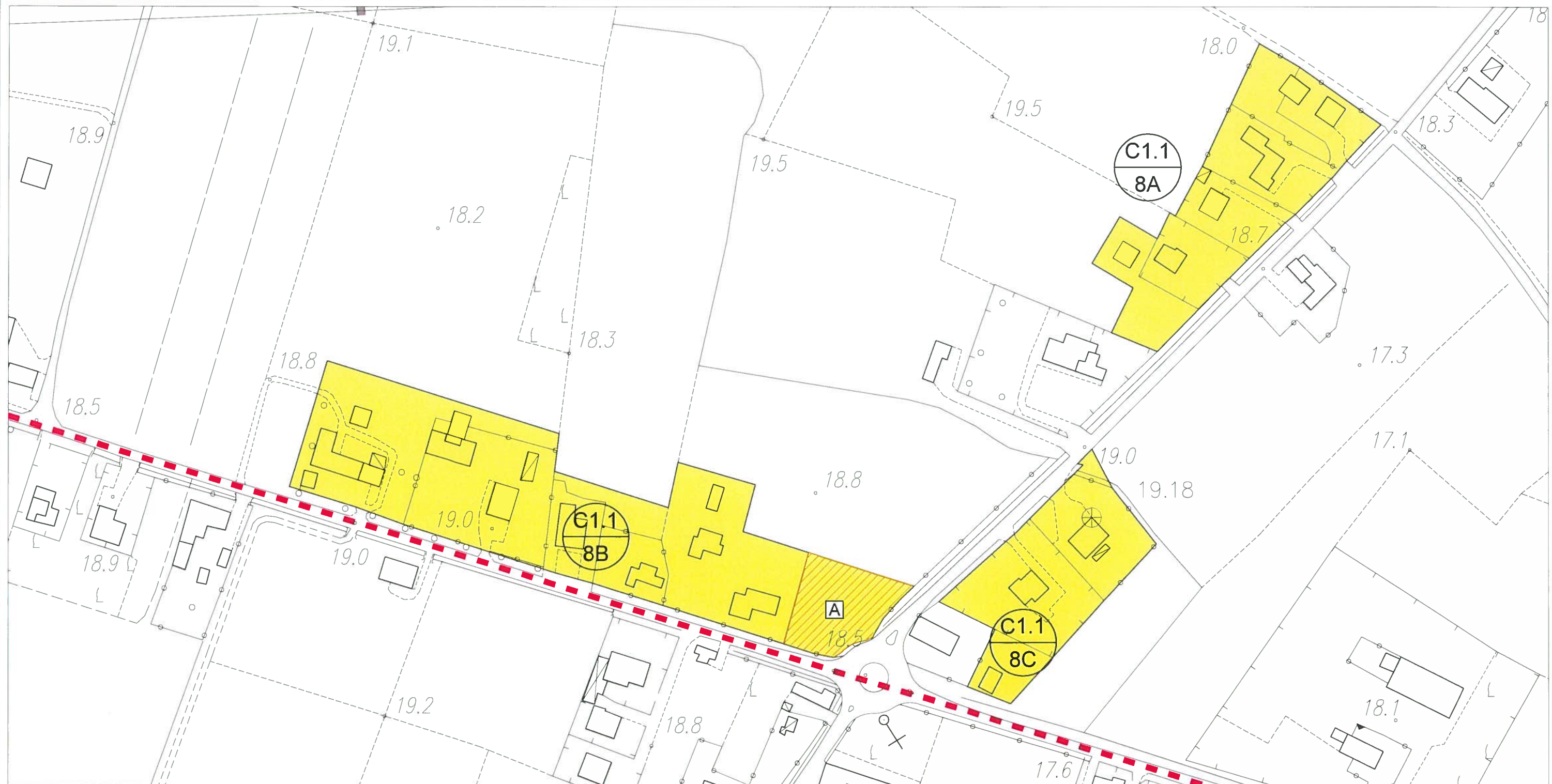

scala 1:2000

LEGENDA: Confine comunale

Limite A.T.O

Z.T.O. C1.1 - NUCLEI RESIDENZIALI IN AMBITO AGRICOLO

LOTTO LIBERO INEDIFICATO TIPO D: m² 500

LOTTO GIA' PROGRAMMATO TIPO A: m² 800

NUCLEI RESIDENZIALI IN AMBITO AGRICOLO

ATO 3

NUCLEO C1.1/9

ELABORATO:
**SCHEDA STATO
DI FATTO**

COD. EDIFICIO	DEST. D'USO PREVALENTE	SUPERFICIE COPERTA	VOLUMETRIA	
			COMPLESSIVA	RESIDENZIALE
2838	residenziale	m ² 160	m ³ 960	m ³ 960
2839	residenziale	m ² 60	m ³ 180	m ³ 180
2840	altro	m ² 15	m ³ 75	
2841	residenziale	m ² 10	m ³ 30	m ³ 30
2842	residenziale	m ² 180	m ³ 1.080	m ³ 1.080
2843	altro	m ² 60	m ³ 180	
2847	altro	m ² 10	m ³ 30	
2848	residenziale	m ² 105	m ³ 315	m ³ 315
2849	residenziale	m ² 15	m ³ 45	m ³ 45
2850	residenziale	m ² 120	m ³ 720	m ³ 720
2851	non rilevabile	m ² 165	m ³ 990	m ³ 990
2852	non rilevabile	m ² 35	m ³ 210	m ³ 210
2853	altro	m ² 15	m ³ 30	
2854	residenziale	m ² 175	m ³ 1.050	m ³ 1.050
3189	altro	m ² 115	m ³ 345	
3190	altro	m ² 15	m ³ 90	
3191	residenziale	m ² 155	m ³ 930	m ³ 930
3192	residenziale	m ² 200	m ³ 1.200	m ³ 1.200
3193	residenziale	m ² 195	m ³ 1.170	m ³ 1.170
3194	residenziale	m ² 110	m ³ 330	m ³ 330
3195	residenziale	m ² 120	m ³ 720	m ³ 720
3196	residenziale	m ² 320	m ³ 1.920	m ³ 1.920
3197	altro	m ² 20	m ³ 60	
3198	residenziale	m ² 135	m ³ 810	m ³ 810
3199	residenziale	m ² 410	m ³ 2.460	m ³ 2.460
3200	altro	m ² 15	m ³ 45	
3201	residenziale	m ² 180	m ³ 1.080	m ³ 1.080
3202	residenziale	m ² 185	m ³ 1.110	m ³ 1.110
3203	residenziale	m ² 100	m ³ 600	m ³ 600
3204	altro	m ² 25	m ³ 75	
3205	residenziale	m ² 100	m ³ 600	m ³ 600
3206	altro	m ² 25	m ³ 75	
3207	residenziale	m ² 100	m ³ 300	m ³ 300
3208	residenziale	m ² 155	m ³ 930	m ³ 930
3223	altro	m ² 105	m ³ 315	
3224	altro	m ² 50	m ³ 150	
3225	residenziale	m ² 140	m ³ 840	m ³ 840
3226	residenziale	m ² 60	m ³ 180	m ³ 180
3227	residenziale	m ² 150	m ³ 450	m ³ 450
3228	residenziale	m ² 165	m ³ 990	m ³ 990
3229	residenziale	m ² 40	m ³ 120	m ³ 120
3230	altro	m ² 40	m ³ 120	
3231	residenziale	m ² 160	m ³ 960	m ³ 960
3232	residenziale	m ² 115	m ³ 690	m ³ 690
2844	residenziale	m ² 180	m ³ 1.080	m ³ 1.080
2845	residenziale	m ² 125	m ³ 750	m ³ 750
2846	altro	m ² 135	m ³ 540	
2823	residenziale	m ² 115	m ³ 345	m ³ 345
2824	residenziale	m ² 35	m ³ 105	m ³ 105
2825	residenziale	m ² 130	m ³ 780	m ³ 780
2826	residenziale	m ² 45	m ³ 135	m ³ 135
2827	altro	m ² 40	m ³ 120	
2828	altro	m ² 55	m ³ 165	
2829	residenziale	m ² 280	m ³ 1.680	m ³ 1.680
2830	altro	m ² 30	m ³ 90	
2831	altro	m ² 10	m ³ 30	
2832	altro	m ² 30	m ³ 90	
2833	residenziale	m ² 155	m ³ 930	m ³ 930
2834	residenziale	m ² 30	m ³ 90	m ³ 90
2835	altro	m ² 35	m ³ 105	
2836	altro	m ² 35	m ³ 105	
2837	residenziale	m ² 195	m ³ 1.170	m ³ 1.170
3220	residenziale	m ² 45	m ³ 135	m ³ 135
3221	residenziale	m ² 160	m ³ 360	m ³ 360
3222	residenziale	m ² 65	m ³ 195	m ³ 195
3218	residenziale	m ² 170	m ³ 1.020	m ³ 1.020

DATI NUCLEO

sup. fondiaria nucleo m² 68.870
(C1.1/9A-C1.1/9B-C1.1/9C-C1.1/9D)

volume totale m³ 36.180
di cui
volume residenziale m³ 32.745

rapporto di copertura % 10,06

indice di edif. fond. m³/m² 0,52



LEGENDA: Limite nucleo residenziale

***** Limite ambito di edificazione diffusa

NUCLEI RESIDENZIALI IN AMBITO AGRICOLO

ATO 3

NUCLEO C1.1/9

ELABORATO:
SCHEDA STATO
DI FATTO

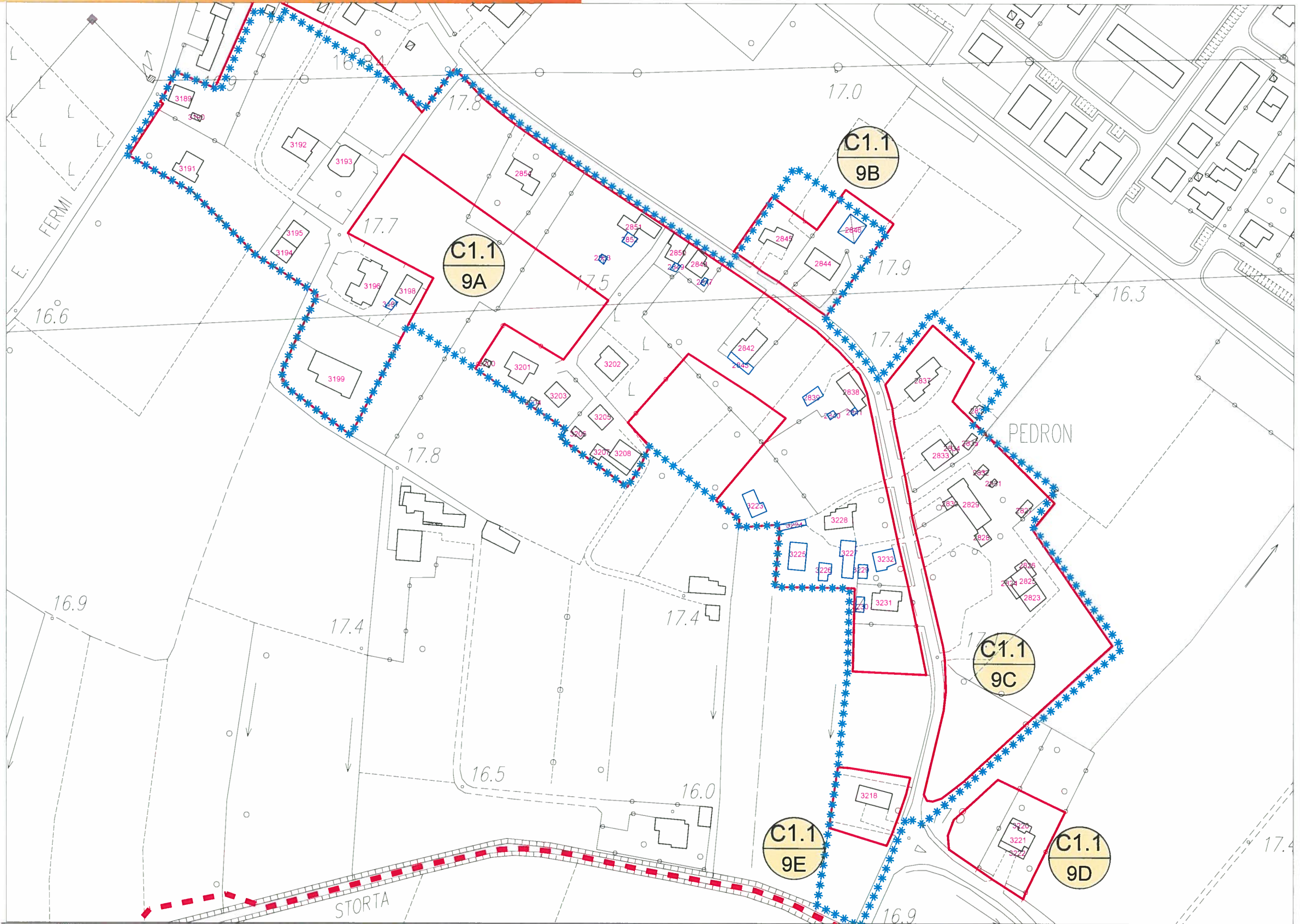

scala 1:2000

LEGENDA:

 Limite A.T.O.

 Limite ambito di edificazione diffusa

 Limite nucleo residenziale

 Edificio esistente e codice di riferimento

NUCLEI RESIDENZIALI IN AMBITO AGRICOLO

ATO 3

NUCLEO C1.1/9

ELABORATO:
**SCHEDA DI
PROGETTO**

ZONA	VOLUME ESIST. RESIDENZIALE	VOLUME ESIST. ALTRO	VOLUME GIA' PROGRAMMATO	VOLUME RESID. AGG. PREVISTO	VOLUME COMPLESSIVO
C1.1/9A	m ² 24.060	m ² 1.500	m ² 2.400	m ² 700	m ² 28.660
C1.1/9B	m ² 1.830	m ² 540		/	m ² 2.370
C1.1/9C	m ² 5.235	m ² 705			m ² 5.940
C1.1/9D	m ² 1.290	/			m ² 1.290
C1.1/9E	m ² 1.020	/			m ² 1.020
totale	m² 33.435	m² 2.745	m² 2.400	m² 700 *	m² 39.280

DATI NUCLEO	
sup. fondiaria complessiva	m ² 68.870
volume residenziale esistente	m ³ 33.435
volume residenziale massimo aggiuntivo (25% vol. res. esistente)	m ³ 8.358

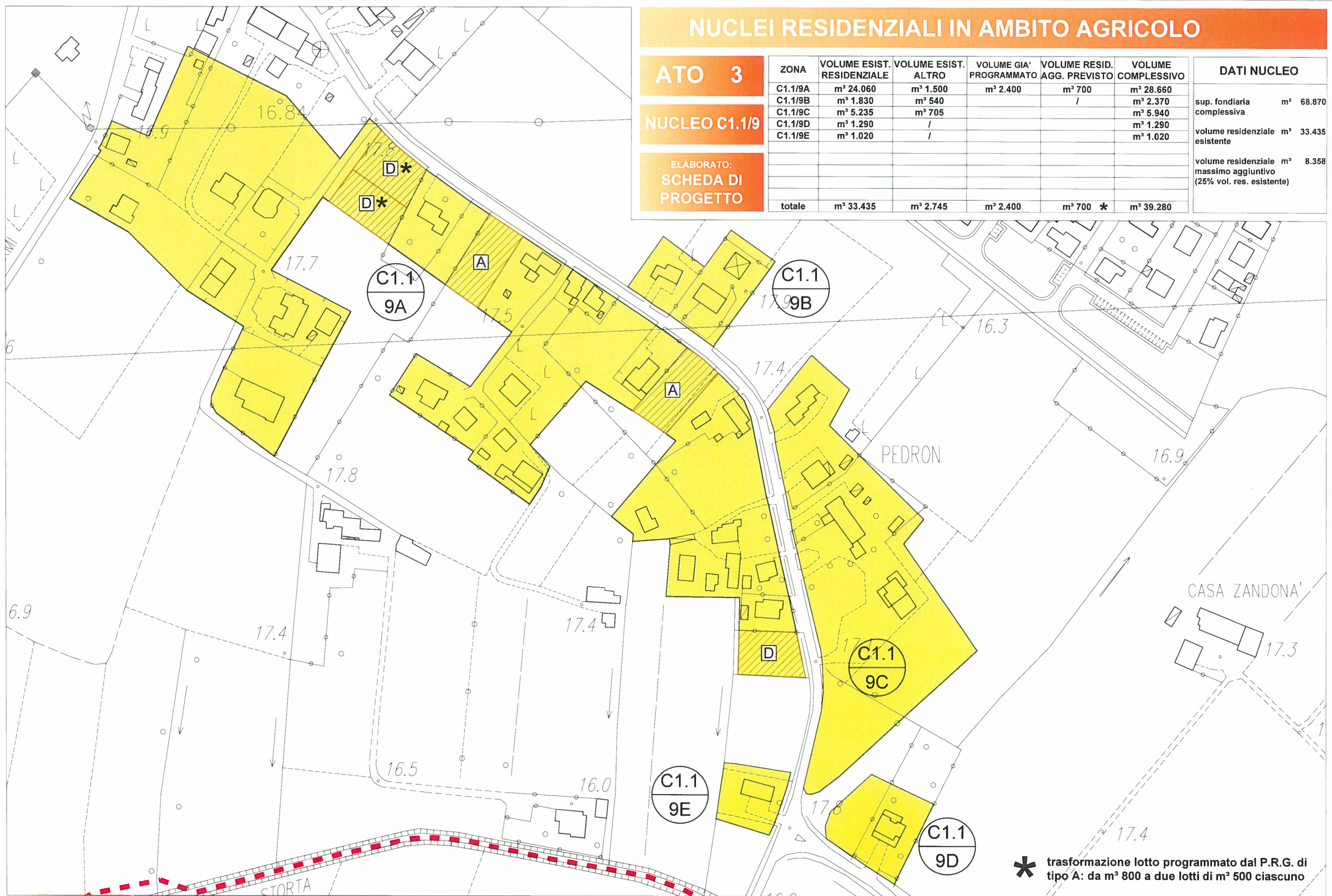

* trasformazione lotto programmato dal P.R.G. di tipo A: da m² 800 a due lotti di m² 500 ciascuno

scala 1:2000

LEGENDA: Confine comunale Limite A.T.O. Z.T.O. C1.1 - NUCLEI RESIDENZIALI IN AMBITO AGRICOLO LOTTO LIBERO INEDIFICATO TIPO D: m² 500 LOTTO GIA' PROGRAMMATO TIPO A: m² 800

NUCLEI RESIDENZIALI IN AMBITO AGRICOLO

ATO 3

NUCLEO C1.1/10

ELABORATO:
**SCHEDA STATO
DI FATTO**

COD. EDIFICIO	DEST. D'USO PREVALENTE	SUPERFICIE COPERTA	VOLUMETRIA	
			COMPLESSIVA	RESIDENZIALE
3235	residenziale	m ² 130	m ³ 390	m ³ 390
3236	residenziale	m ² 85	m ³ 510	m ³ 510
3237	residenziale	m ² 75	m ³ 225	m ³ 225
3238	altro	m ² 90	m ³ 270	
3248	residenziale	m ² 310	m ³ 1.860	m ³ 1.860
3249	altro	m ² 105	m ³ 315	
3263	altro	m ² 120	m ³ 360	
3264	residenziale	m ² 180	m ³ 1.080	m ³ 1.080
3265	altro	m ² 125	m ³ 375	
3266	residenziale	m ² 355	m ³ 2.130	m ³ 2.130
3267	altro	m ² 15	m ³ 45	
3268	residenziale	m ² 190	m ³ 570	m ³ 570
3269	residenziale	m ² 125	m ³ 625	m ³ 625
3270	altro	m ² 85	m ³ 255	
3274	residenziale	m ² 320	m ³ 1.920	m ³ 1.920
3405	residenziale	m ² 150	m ³ 900	m ³ 900
3245	altro	m ² 105	m ³ 525	
3246	residenziale	m ² 320	m ³ 1.920	m ³ 1.920
3247	altro	m ² 125	m ³ 375	
3250	residenziale	m ² 250	m ³ 1.500	m ³ 1.500
3251	residenziale	m ² 115	m ³ 690	m ³ 690
3252	residenziale	m ² 85	m ³ 510	m ³ 510
3253	residenziale	m ² 90	m ³ 540	m ³ 540
3254	residenziale	m ² 90	m ³ 270	m ³ 270
3255	residenziale	m ² 270	m ³ 1.620	m ³ 1.620
3256	residenziale	m ² 125	m ³ 750	m ³ 750
3257	altro	m ² 95	m ³ 285	
3258	residenziale	m ² 145	m ³ 870	m ³ 870
3259	altro	m ² 15	m ³ 45	
3260	residenziale	m ² 205	m ³ 1.230	m ³ 1.230
3261	altro	m ² 40	m ³ 80	
3262	residenziale	m ² 190	m ³ 1.140	m ³ 1.140
3304	residenziale	m ² 120	m ³ 720	m ³ 720
3305	residenziale	m ² 75	m ³ 450	m ³ 450
3306	residenziale	m ² 115	m ³ 345	m ³ 345
3307	residenziale	m ² 180	m ³ 1.080	m ³ 1.080
3308	altro	m ² 45	m ³ 225	
3309	altro	m ² 90	m ³ 270	
3310	altro	m ² 10	m ³ 30	
3311	altro	m ² 55	m ³ 165	
3312	residenziale	m ² 95	m ³ 285	m ³ 285
3313	residenziale	m ² 110	m ³ 660	m ³ 660
3314	residenziale	m ² 50	m ³ 150	m ³ 150
3315	residenziale	m ² 180	m ³ 1.080	m ³ 1.080
3316	residenziale	m ² 170	m ³ 1.020	m ³ 1.020
3317	residenziale	m ² 190	m ³ 1710	m ³ 1710
3318	residenziale	m ² 60	m ³ 180	m ³ 180
3319	residenziale	m ² 145	m ³ 725	m ³ 725
3320	residenziale	m ² 130	m ³ 780	m ³ 780
3321	residenziale	m ² 110	m ³ 660	m ³ 660
3322	residenziale	m ² 390	m ³ 2.340	m ³ 2.340
3323	residenziale	m ² 125	m ³ 375	m ³ 375
3324	residenziale	m ² 145	m ³ 870	m ³ 870
3325	altro	m ² 25	m ³ 50	
3326	residenziale	m ² 335	m ³ 2.680	m ³ 2.680
3327	residenziale	m ² 40	m ³ 120	m ³ 120
3328	residenziale	m ² 30	m ³ 90	m ³ 90
3329	altro	m ² 135	m ³ 405	
3330	altro	m ² 50	m ³ 50	
3331	residenziale	m ² 400	m ³ 2.400	m ³ 2.400
3334	altro	m ² 30	m ³ 90	
3289	residenziale	m ² 75	m ³ 225	m ³ 225
3290	residenziale	m ² 260	m ³ 1.560	m ³ 1.560
3291	altro	m ² 20	m ³ 60	
3292	altro	m ² 30	m ³ 90	
3293	residenziale	m ² 510	m ³ 3.060	m ³ 3.060

DATI NUCLEO

sup. fondiaria nucleo m² 89.370
(C1.1/10A-C1.1/10B-C1.1/10C)

volume totale m³ 62.410
di cui

volume residenziale m³ 52.695

rapporto di copertura % 13,33

indice di edif. fond. m³/m² 0,70

COD. EDIFICIO	DEST. D'USO PREVALENTE	SUPERFICIE COPERTA	VOLUMETRIA	
			COMPLESSIVA	RESIDENZIALE
3294	residenziale	m ² 70	m ³ 210	m ³ 210
3295	altro	m ² 20	m ³ 60	
3296	residenziale	m ² 65	m ³ 195	m ³ 195
3297	altro	m ² 115	m ³ 690	
3298	altro	m ² 125	m ³ 750	
3299	residenziale	m ² 145	m ³ 870	m ³ 870
3300	altro	m ² 185	m ³ 555	
3301	residenziale	m ² 190	m ³ 1.140	m ³ 1.140
3302	altro	m ² 15	m ³ 45	
3303	residenziale	m ² 40	m ³ 120	m ³ 120
3337	residenziale	m ² 235	m ³ 1.410	m ³ 1.410
3338	altro	m ² 20	m ³ 60	
3339	altro	m ² 40	m ³ 120	
3340	residenziale	m ² 165	m ³ 990	m ³ 990
3341	altro	m ² 60	m ³ 180	
3342	residenziale	m ² 175	m ³ 1.050	m ³ 1.050
3343	altro	m ² 65	m ³ 195	
3344	residenziale	m ² 85	m ³ 425	m ³ 425
3345	altro	m ² 15	m ³ 45	
3346	residenziale	m ² 110	m ³ 330	m ³ 330
3347	residenziale	m ² 155	m ³ 465	m ³ 465
3348	residenziale	m ² 100	m ³ 600	m ³ 600
3349	residenziale	m ² 115	m ³ 690	m ³ 690
3350	residenziale	m ² 45	m ³ 135	m ³ 135
3409	residenziale	m ² 300	m ³ 1.800	m ³ 1.800

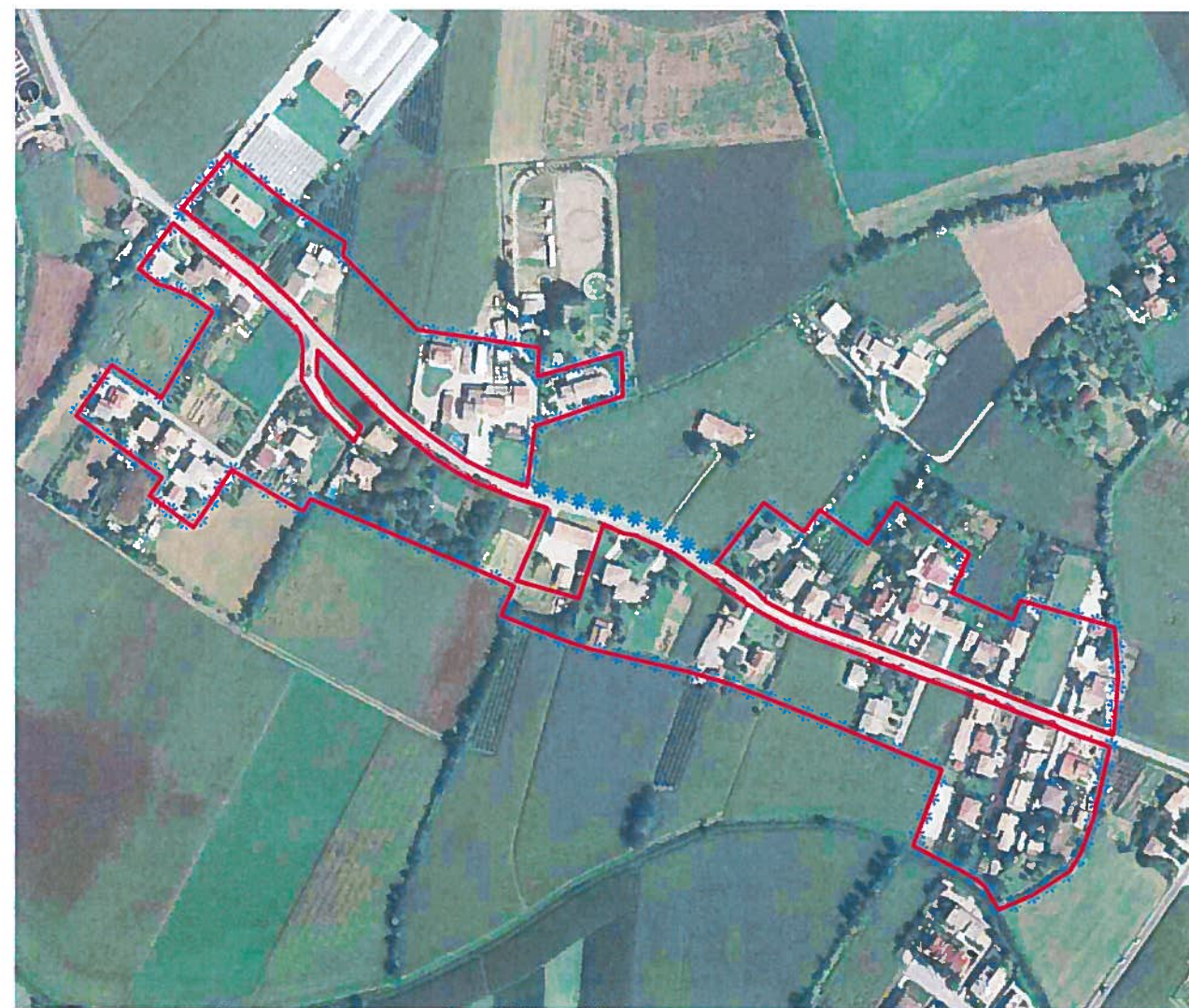

LEGENDA: Limite nucleo residenziale

* * * * Limite ambito di edificazione diffusa

NUCLEI RESIDENZIALI IN AMBITO AGRICOLO

ATO 3

NUCLEO C1.1/10

ELABORATO:
SCHEDE STATO
DI FATTO

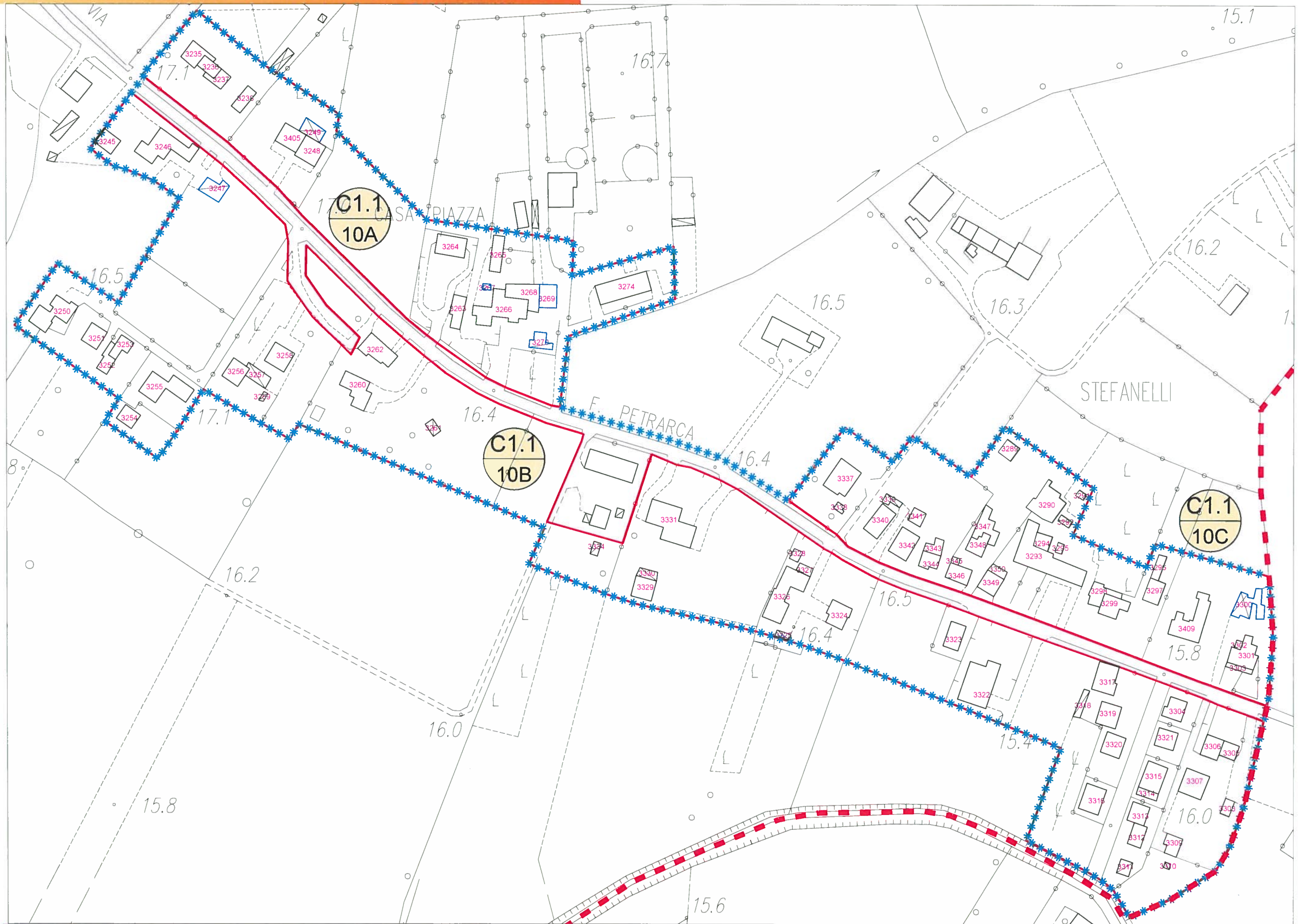

scala 1:2000

LEGENDA:

 Limite A.T.O.

 Limite ambito di edificazione diffusa

 Limite nucleo residenziale

 Edificio esistente e codice di riferimento

NUCLEI RESIDENZIALI IN AMBITO AGRICOLO

ATO 3

NUCLEO C1.1/10

ELABORATO:
**SCHEDA DI
PROGETTO**

ZONA	VOLUME ESIST. RESIDENZIALE	VOLUME ESIST. ALTRO	VOLUME GIA' PROGRAMMATO	VOLUME RESID. AGG. PREVISTO	VOLUME COMPLESSIVO
C1.1/10A	m³ 8.290	m³ 3.540			m³ 14.130
C1.1/10B	m³ 29.760	m³ 2.695	m³ 800	m³ 1.500	m³ 32.455
C1.1/10C	m³ 14.645	m³ 3.480			m³ 18.125
totale	m³ 52.695	m³ 9.715	m³ 800	m³ 1.500	m³ 64.710

DATI NUCLEO	
sup. fondiaria complessiva	m² 89.370
volume residenziale esistente	m³ 52.695
volume residenziale massimo aggiuntivo (25% vol. res. esistente)	m³ 13.174

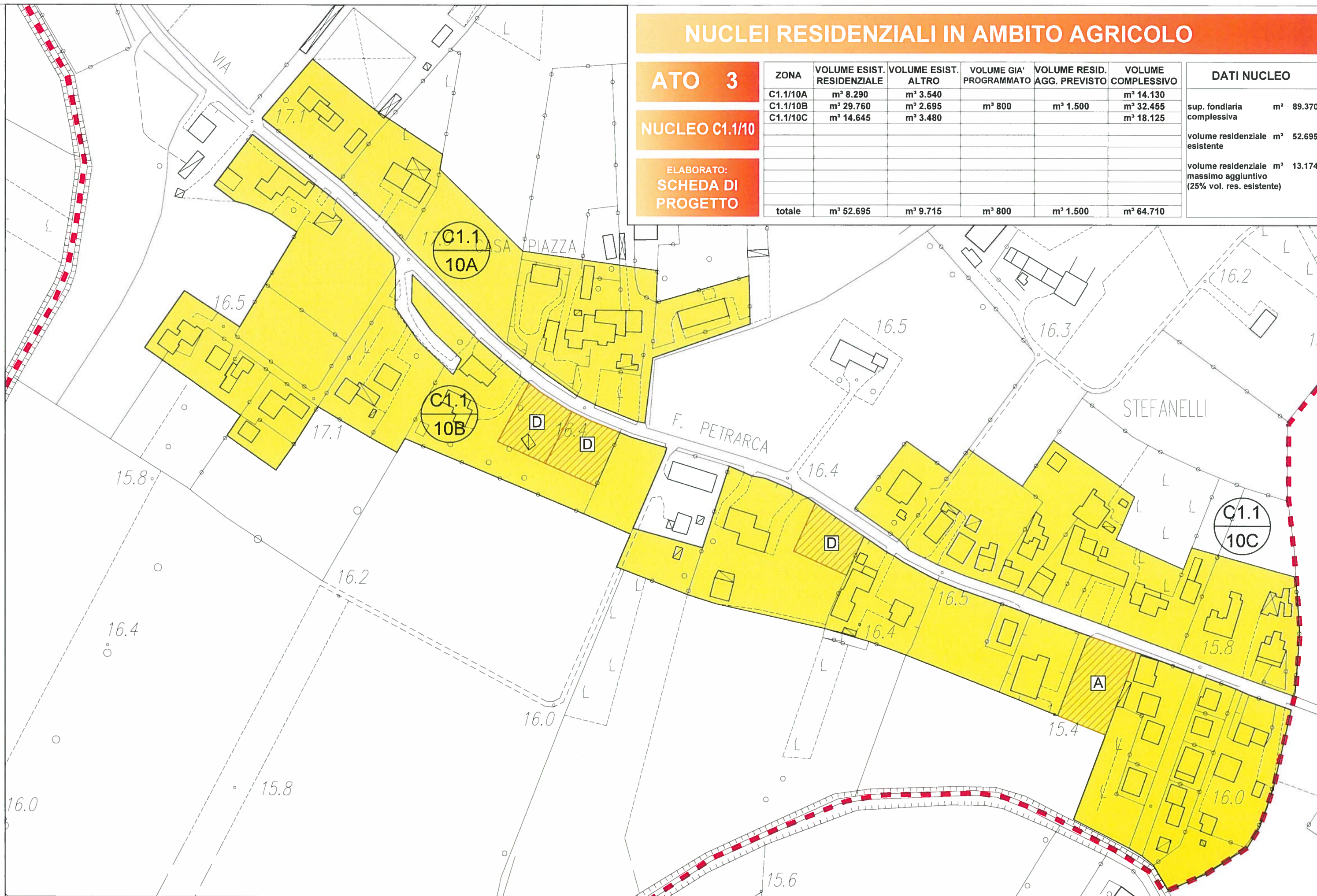

scala 1:2000

LEGENDA: Confine comunale

Limite A.T.O.

Z.T.O. C1.1 - NUCLEI RESIDENZIALI IN AMBITO AGRICOLO

LOTTO LIBERO INEDIFICATO TIPO D: m² 500

LOTTO GIA' PROGRAMMATO TIPO A: m² 800