



COMUNE di MESTRINO – PD

PEBA

Piano per l'Eliminazione delle Barriere Architettoniche



4 - AMBITO URBANO, INTERVENTI

Gennaio 2024

Professionisti incaricati



urb. Murielle Drouille-Scarpa, arch. Aldo Scarpa

Comune di Mestrino

Sindaco
Referente Tecnica

Marco Agostini
arch. Chiara Carturan

SCHEDE INTERVENTI

| cod | Nome via | m. lungh. | costo | costo €/m |
|-------|---------------------------------------|--------------|---------------------|----------------|
| INT01 | Via Candeo | 520 | 36.480,00 € | 70,15 € |
| INT02 | Via Dante | 1.220 | 34.080,00 € | 27,93 € |
| INT03 | Via El Alamein e via Trieste | 420 | 12.528,00 € | 29,83 € |
| INT04 | Via Fratelli Bandiera | 290 | 12.720,00 € | 43,86 € |
| INT05 | Via Martignon | 220 | 16.284,00 € | 74,02 € |
| INT06 | Via Mazzini, via Garibaldi, via Verdi | 830 | 29.292,00 € | 35,29 € |
| INT07 | Via Monte Ortigara | 250 | 7.200,00 € | 28,80 € |
| INT08 | Via Papa Giovanni XXIII | 350 | 15.000,00 € | 42,86 € |
| INT09 | Via Petrarca | 1.120 | 9.000,00 € | 8,04 € |
| INT10 | Via da Vinci | 290 | 7.200,00 € | 24,83 € |
| INT11 | Parco Lonigo, via Mazzini 1 | 80 | 8.160,00 € | 102,00 € |
| INT12 | Parco via Mazzini / via Toti | 120 | - € | - € |
| INT13 | Parco via Dalla Chiesa | 490 | 28.080,00 € | 57,31 € |
| INT14 | Parco via Falcone / via Foscolo | 150 | - € | - € |
| INT15 | Parco via Isonzo / via Firenze | 80 | 9.000,00 € | 112,50 € |
| INT16 | Parco via Mameli | 100 | - € | - € |
| INT17 | Parco via Milano / via Torino | 220 | 15.840,00 € | 72,00 € |
| INT18 | Parco via Primo Levi | 100 | - € | - € |
| INT19 | Lissaro- via Martignon | 450 | 31.920,00 € | 70,93 € |
| INT20 | Lissaro- via S. Giovanni B. | 350 | 16.320,00 € | 46,63 € |
| INT21 | Lissaro- via Monte Santo | 440 | 6.480,00 € | 14,73 € |
| INT22 | Lissaro- via Gazzo | 180 | 13.608,00 € | 75,60 € |
| INT23 | Lissaro- via S. Leopoldo | 440 | 3.960,00 € | 9,00 € |
| INT24 | Lissaro- via S. Michele Arcangelo | 250 | 4.500,00 € | 18,00 € |
| INT25 | Arlesega- via Fusinato | 300 | 10.872,00 € | 36,24 € |
| | | 9.260 | 328.524,00 € | 35,48 € |

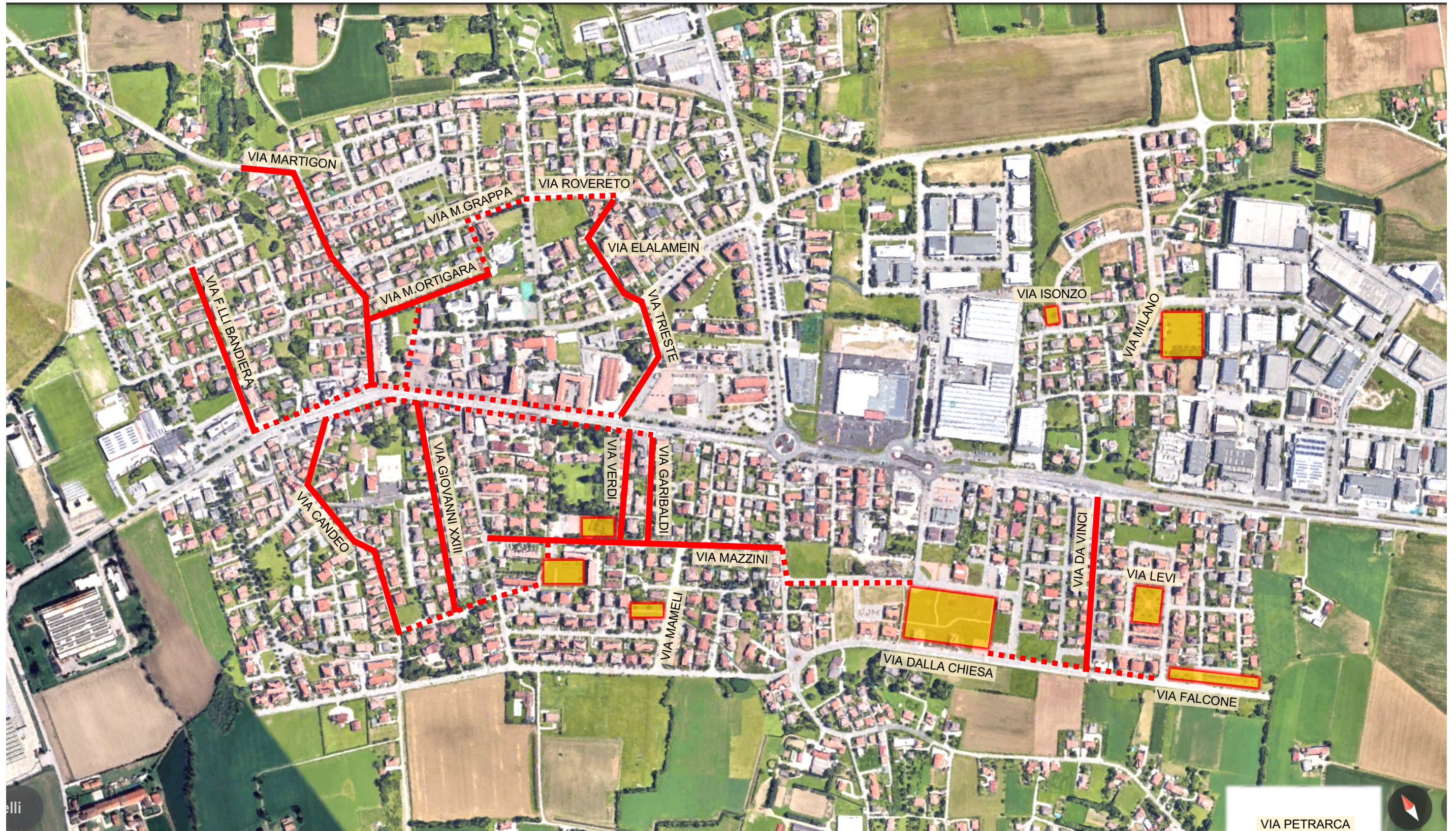



A) LOCALIZZAZIONE



Dalla S.R. Padana Superiore al civ. 47

LEGENDA

STATO DI FATTO

Marciapiede o percorso pedonale protetto



Percorso pedonale assente o non protetto



Attraversamento stradale



PROGETTO

Localizzazione intervento





Dal civ. 47 a via Terribile

B) RIFERIMENTI FOTOGRAFICI

| | | | |
|-------------------------------------------------------------------------------------------------|-------------------------------------------------------------------------------------------------|-----------------------------------------|---------------------------------------------------------------------------------------|
| <p>1</p> <p>Da via IV Novembre a via Terribile (discontinuità e restringimento marciapiede)</p> | <p>2</p> <p>Da via IV Novembre a via Terribile (discontinuità e restringimento marciapiede)</p> | <p>3</p> <p>Attraversamento civ. 49</p> | <p>4</p> <p>Ultimi 20m lato sinistro prima di via terribile (marciapiede assente)</p> |
|-------------------------------------------------------------------------------------------------|-------------------------------------------------------------------------------------------------|-----------------------------------------|---------------------------------------------------------------------------------------|



C) DESCRIZIONE E COMPUTO INTERVENTI

| N. | DESCRIZIONE: ubicazione / nota esplicativa / intervento previsto | DIMENSIONE | U.M. | QUANTITA' | COSTO UNIT. | COSTO TOT. |
|-------------------------------------------------------|--------------------------------------------------------------------------------------------------------------------------------------------------------------------------------------------------|------------|------|-----------|-------------|------------------|
| 1 | Da via IV Novembre fino a via Terribile/ discontinuità e restringimento marciapiede/ allargamento puntuale marciapiede (previsto adeguamento solo un lato): | | | | | |
| | 1.1 Paletto da ricollocare o rimuovere | - | n | 1,0 | 1.800,00 | 1.800,00 |
| | 1.2 Passo carraio civico 15 | - | n | 1,0 | 1.800,00 | 1.800,00 |
| | 1.3 Presenza lampione altezza curva, da ricollocare | - | n | 1,0 | 1.800,00 | 1.800,00 |
| | 1.4 Passo carraio civico 21 | - | n | 1,0 | 1.800,00 | 1.800,00 |
| | 1.5 Passo carraio civico 31 | - | n | 1,0 | 1.800,00 | 1.800,00 |
| | 1.6 Passo carraio civico 31bis | - | n | 1,0 | 1.800,00 | 1.800,00 |
| | 1.7 Passo carraio civico 35 | - | n | 1,0 | 1.800,00 | 1.800,00 |
| | 1.8 Passo carraio civico 43 | - | n | 1,0 | 1.800,00 | 1.800,00 |
| | 1.9 Passo carraio civico 45 | - | n | 1,0 | 1.800,00 | 1.800,00 |
| | 1.10 Passo carraio civico 47 | - | n | 1,0 | 1.800,00 | 1.800,00 |
| | 1.11 Passo carraio civico 47bis | - | n | 1,0 | 1.800,00 | 1.800,00 |
| | 1.12 Passo carraio civico 53 | - | n | 1,0 | 1.800,00 | 1.800,00 |
| 1.13 Incrocio via terribile | - | n | 1,0 | 1.800,00 | 1.800,00 | |
| 2 | Incrocio con via Bachelet/ assenza attraversamento/ realizzazione zebrature, installazione paletti, segnaletica e podo-tattile 1- Segnaletica: colorazione e stampa asfalto tipo street-print | - | - | 1 | Forfait | 3.000,00 |
| 3 | Ultimi 20m lato sinistro da via IV Novembre fino a via terribile/ marciapiede assente/ completare marciapiede 2- Realizzazione marciapiede compresi elementi di raccordo pendenze | 20x1,4 m | MI | 20,0 | 200,00 | 4.000,00 |
| SOMMA | | | | | | 30.400,00 |
| Incremento costo per interventi puntuali e imprevisti | | | | 20% | | 6.080,00 |
| TOTALE | | | | | | 36.480,00 |



A) LOCALIZZAZIONE

VIA PASCOLI



Da via Petrarca a via Pascoli

LEGENDA

STATO DI FATTO



Marciapiede o percorso pedonale protetto



Percorso pedonale assente o non protetto



Attraversamento stradale

PROGETTO

Localizzazione intervento





Da via Pascoli a via Pertini

LEGENDA

STATO DI FATTO

Marciapiede o percorso pedonale protetto



Percorso pedonale assente o non protetto



Attraversamento stradale



PROGETTO

Localizzazione intervento



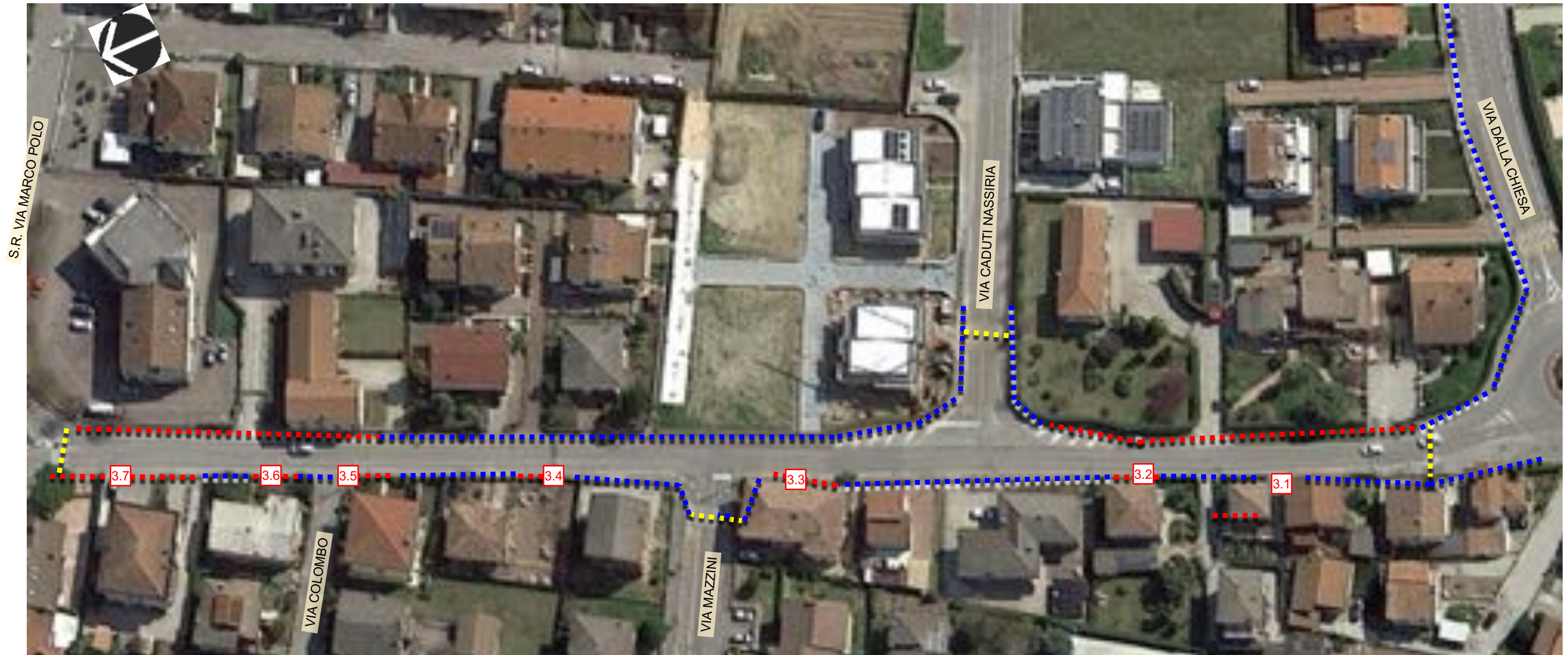

Da via Pascoli alla S.R. via Marco Polo

B) RIFERIMENTI FOTOGRAFICI

| | | | |
|-------------------------------------------------------------------------------------------------------------------------------------------------------------------------------|----------------------------------------------------------------------------------------------------------------------|----------------------------------------------------------------------------------------------------------------------|----------------------------------------------------------------------------------------------------------------------|
| <p>1</p> <p>Da via Petrarca a inizio marciapiede lato Sin./ carreggiata larga 6m, assenza ciclopedonale/ interventi di moderazione traffico per uso condiviso carreggiata</p> | <p>2</p> <p>Da via Fermi a rotonda/ marciapiedi discontinui, sconnessi, restringimenti/ allargamento marciapiede</p> | <p>3</p> <p>Da via Fermi a rotonda/ marciapiedi discontinui, sconnessi, restringimenti/ allargamento marciapiede</p> | <p>4</p> <p>Da via Fermi a rotonda/ marciapiedi discontinui, sconnessi, restringimenti/ allargamento marciapiede</p> |
|-------------------------------------------------------------------------------------------------------------------------------------------------------------------------------|----------------------------------------------------------------------------------------------------------------------|----------------------------------------------------------------------------------------------------------------------|----------------------------------------------------------------------------------------------------------------------|

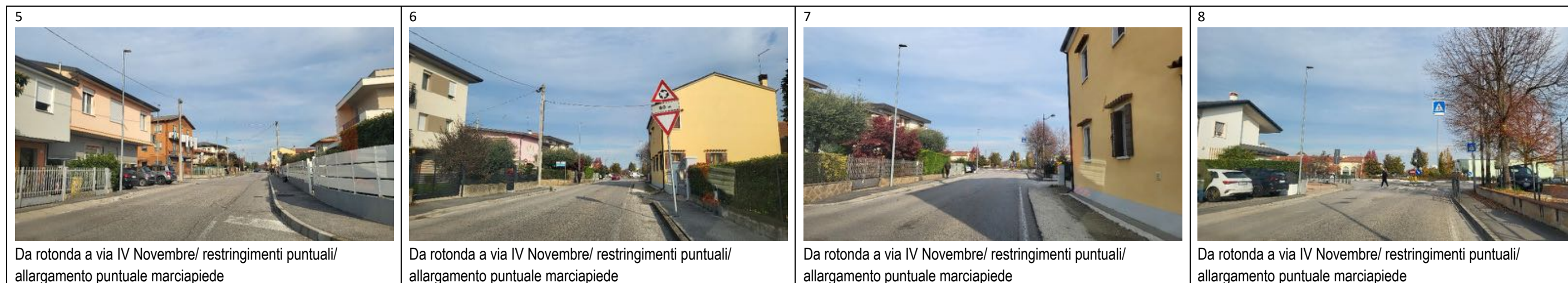

C) DESCRIZIONE E COMPUTO INTERVENTI

| N. | DESCRIZIONE: ubicazione / nota esplicativa / intervento previsto | DIMENSIONE | U.M. | QUANTITA' | COSTO UNIT. | COSTO TOT. |
|-------------------------------------------------------|-------------------------------------------------------------------------------------------------------------------------------------------------------------------------------------------------------------------------------------------------------------------------------------------------------------------------------------------------------------------------------------------------------------------------------------------------------------------------------------------------------------------------------------------------------------------------------------------------------------------------------------------------------------------|------------|------|-----------------------------------------------|----------------------------------------------------------------------------------|----------------------------------------------------------------------------------|
| 1 | Da via Petrarca ad inizio del marciapiede lato sinistro/ carreggiata larga 6m, con fossi laterali ed assenza percorso ciclopedonale/ moderazione del traffico per consentire uso condiviso della carreggiata 1- Realizzazione di una chicane più realizzazione segnaletica | - | - | 1 | Forfait | 5.000,00 |
| 2 | Da via fermi a rotonda/ marciapiedi discontinui, sconnessi e con restringimenti/ allargamento puntuale del marciapiede 2- allargamento puntuale del marciapiede (euro 1.800,00 cad) 2.1. inizio di via fermi 2.2-3-4-5. passi carrai lato sinistro di via fermi | - | - | 6 | 1.800,00, | 10.800,00 |
| 3 | Da rotonda a via IV Novembre/ presenza marciapiedi con restringimenti puntuali/ allargamento puntuale del marciapiede e installazione scivoli doppio in corrispondenza dei passi carrai: 3.1 Allargamento percorso pedonale in corrispondenza del tratto post rotonda 3.2. Allargamento marciapiede 3.3 Allargamento percorso pedonale in corrispondenza del parcheggio prima di ingresso in via Mazzini 3.4. Allargamento marciapiede 3.5 Allargamento percorso pedonale in corrispondenza incrocio con via Colombo 3.6 Lampione da ricollocare superata via Colombo 3.7 Allargamento percorso pedonale in corrispondenza di fine via Dante | - | - | 1,0 1,0 1,0 1,0 1,0 1,0 1,0 | 1.800,00 1.800,00 1.800,00 1.800,00 1.800,00 1.800,00 1.800,00 | 1.800,00 1.800,00 1.800,00 1.800,00 1.800,00 1.800,00 1.800,00 |
| SOMMA | | | | | | 28.400,00 |
| Incremento costo per interventi puntuali e imprevisti | | | | 20% | | 5.680,00 |
| TOTALE | | | | | | 34.080,00 |



A) LOCALIZZAZIONE

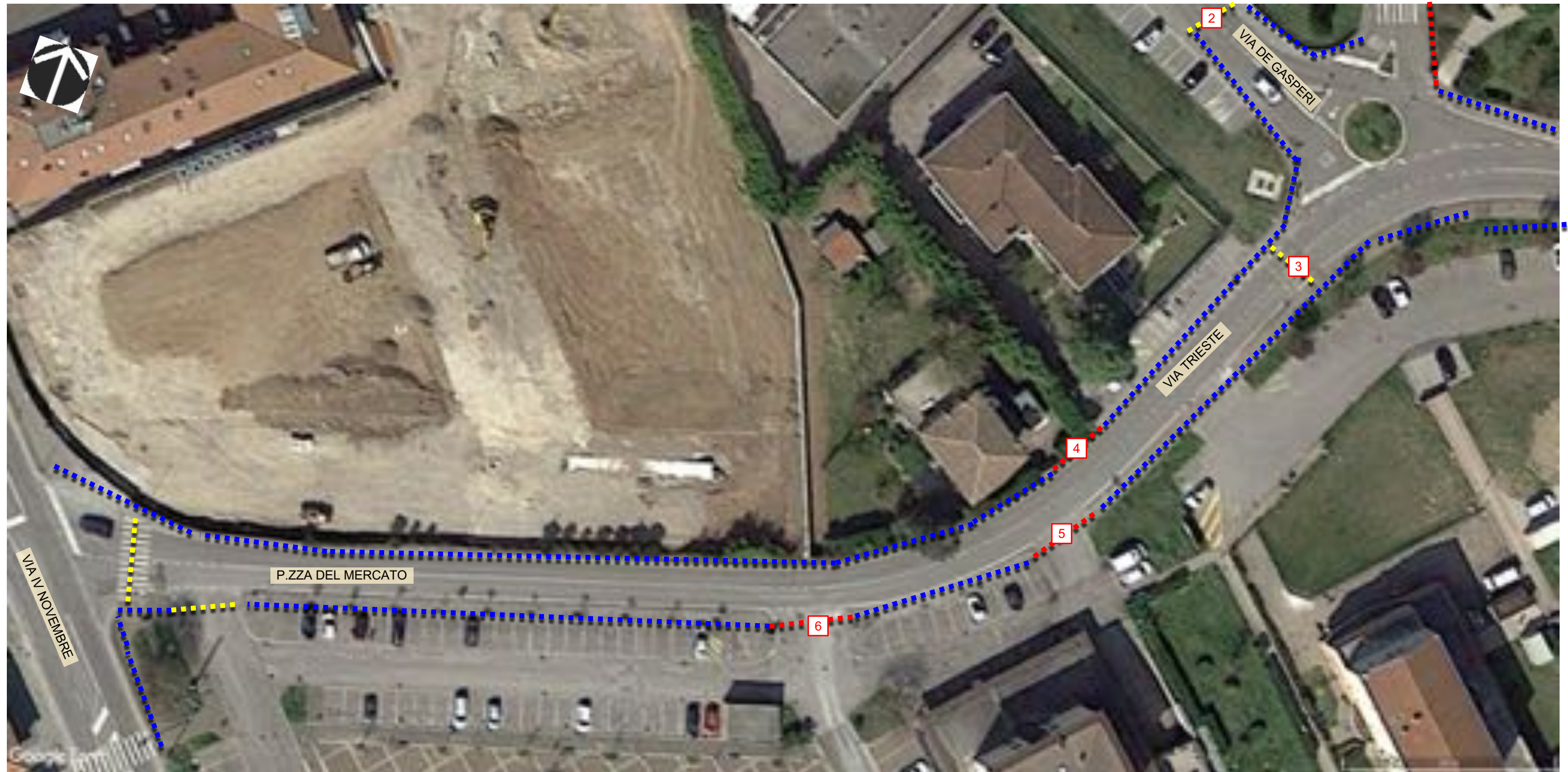

LEGENDA

STATO DI FATTO

Marciapiede o percorso pedonale protetto



Percorso pedonale assente o non protetto



Attraversamento stradale



PROGETTO

Localizzazione intervento





B) RIFERIMENTI FOTOGRAFICI

| | | | |
|--------------------------------------------------------------------------------------------------------------------------|----------------------------------------------------------------------------------------------------------------|-------------------------------------------------------------------------|------------------------------------------------------------------------------------------|
| <p>1</p> <p>Da via Rovereto/ marciapiede discontinuo e sconnesso/ allargamento marciapiede o realizzare senso unico.</p> | <p>2</p> <p>Incrocio con via Trieste/ assenza raccordo pedonale/ realizzare passaggio pedonale con scivolo</p> | <p>3</p> <p>Attraversamento senza segnaletica podotattile e paletti</p> | <p>4</p> <p>Fronte Carabinieri/ restringimento e sconnessioni/ allargare marciapiede</p> |
|--------------------------------------------------------------------------------------------------------------------------|----------------------------------------------------------------------------------------------------------------|-------------------------------------------------------------------------|------------------------------------------------------------------------------------------|

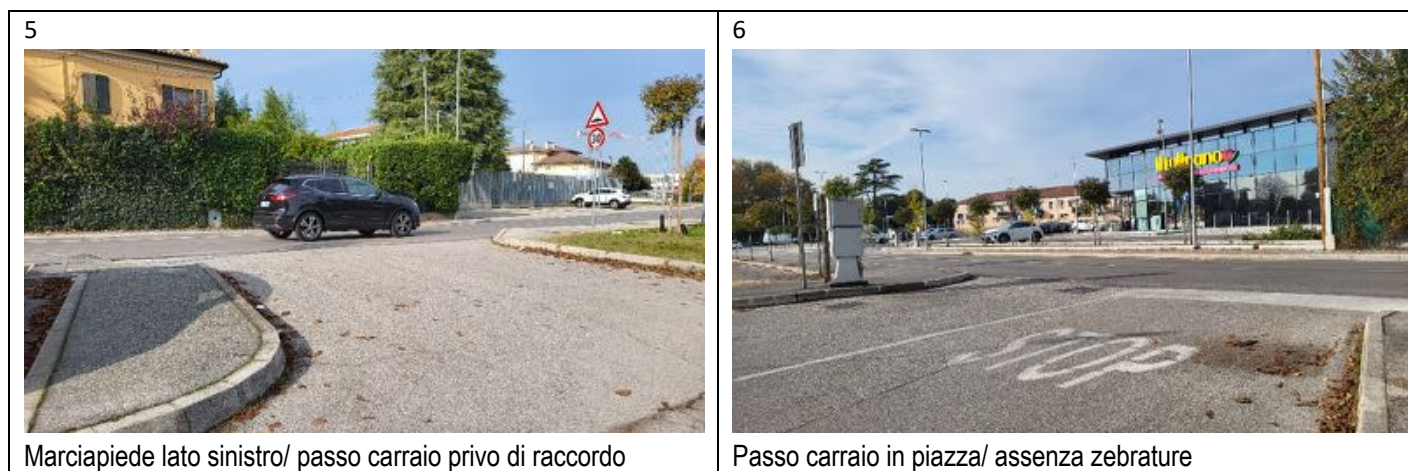

5 Marciapiede lato sinistro/ passo carraio privo di raccordo

6 Passo carraio in piazza/ assenza zebraature

C) DESCRIZIONE E COMPUTO INTERVENTI

| N. | DESCRIZIONE: ubicazione / nota esplicativa / intervento previsto | DIMENSIONE | U.M. | QUANTITA' | COSTO UNIT. | COSTO TOT. |
|-------------------------------------------------------|---------------------------------------------------------------------------------------------------------------------------------------------------------------------------------------------------------------------------------------------------------------------------|------------|------|-----------|-------------|------------------|
| 1 | Da via Rovereto/ marciapiede discontinuo con sconessioni ed in stato vetusto/ o allargamento puntuale del marciapiede o realizzare senso unico con segnalazione di corsia ciclopedonale 1- Realizzare senso unico con segnalazione di corsia ciclopedonale | Lungh. 200 | n | 1,0 | 1.400,00 | 1.400,00 |
| 2 | Incrocio con via Trieste/ assenza di raccordo pedonale/ realizzazione passaggio pedonale con scivolo 2- Realizzazione di attraversamento pedonale, con segnaletica, zebraature in termoplastico, paletti parapetonali, colorazione, scivolo di raccordo al marciapiede | - | n | 1,0 | 2.000,00 | 2.000,00 |
| 3 | Attraversamento pedonale / carenza di segnaletica per ipovedenti/ inserire segnali podotattili e paletti parapetonali per identificazione area di attestamento. 3- Installazione segnali podotattile 4- Installazione paletti parapetonali | - | m | 6,0 | 90,00 | 540,00 |
| | | - | n | 4,0 | 150,00 | 600,00 |
| 4 | Fronte carabinieri/ restringimento e sconessioni lungo il percorso/ allargare marciapiede con ricollocamento caditoia 5- allargamento marciapiede con ricollocamento caditoia | 12,0m | m | 12,0 | 150,00 | 1.800,00 |
| 5 | Marciapiede lato sinistro/ passo carraio privo di raccordo/ realizzazione raccordo 6- Realizzazione scivoli di raccordo o collegamento marciapiedi con attraversamento rialzato | - | n | 1,0 | 2.600,00 | 2.600,00 |
| 6 | Passo carraio in piazza/ assenza linee guida/ realizzare zebraature con segnaletica del percorso pedonale 7- Segnaletica: zebraature e attraversamento | - | n | 1,0 | 1.500,00 | 1.500,00 |
| SOMMA | | | | | | 10.440,00 |
| Incremento costo per interventi puntuali e imprevisti | | | | 20% | | 2.088,00 |
| TOTALE | | | | | | 12.528,00 |



A) LOCALIZZAZIONE



LEGENDA

STATO DI FATTO

Marciapiede o percorso pedonale protetto



Percorso pedonale assente o non protetto



Attraversamento stradale



PROGETTO

Localizzazione intervento





B) RIFERIMENTI FOTOGRAFICI

| | | | | | |
|---|--------------------------------------------------------------------------------------------------------------------------------|---|-------------------------------------------------------------------------------------------------|---|-------------------------------------------------------------------------------------|
| 1 |  | 2 |  | 3 |  |
| | Lato destro marciapiede, Incrocio con via Battisti/ presenza di ostacoli/ riqualificazione incrocio con segnaletica e raccordi | | Incrocio con via IV Novembre/ assenza continuità/ installazione con scivolo, paletti e zebraure | | Percorso lato farmacia/ presenza gradino/ realizzare raccordi |

C) DESCRIZIONE E COMPUTO INTERVENTI

| N. | DESCRIZIONE: ubicazione / nota esplicativa / intervento previsto | DIMENSIONE | U.M. | QUANTITA' | COSTO UNIT. | COSTO TOT. |
|---------------|-------------------------------------------------------------------------------------------------------------------------------------------------------------------------------|------------|------|-------------------------------------------------------|-------------|------------------|
| 1 | Lato destro marciapiede/ interruzioni puntuali marciapiede lato destro (previsto adeguamento solo lato destro) Incrocio con via Battisti/ 1- Riqualificazione via Battisti | - | - | 1 | | 6.000,00 |
| 2 | Incrocio con via IV Novembre/ assenza continuità/ realizzare continuità con scivolo, paletti e zebraure 1- Realizzare continuità con scivolo, paletti e zebraure | - | - | 1 | | 2.600,00 |
| 3 | Percorso di accesso lato farmacia/ presenza gradino/ realizzare scivolo 2- Realizzare scivolo | - | - | 1 | | 2.000,00 |
| SOMMA | | | | | | 10.600,00 |
| | | | | Incremento costo per interventi puntuali e imprevisti | | 2.120,00 |
| TOTALE | | | | | | 12.720,00 |



A) LOCALIZZAZIONE

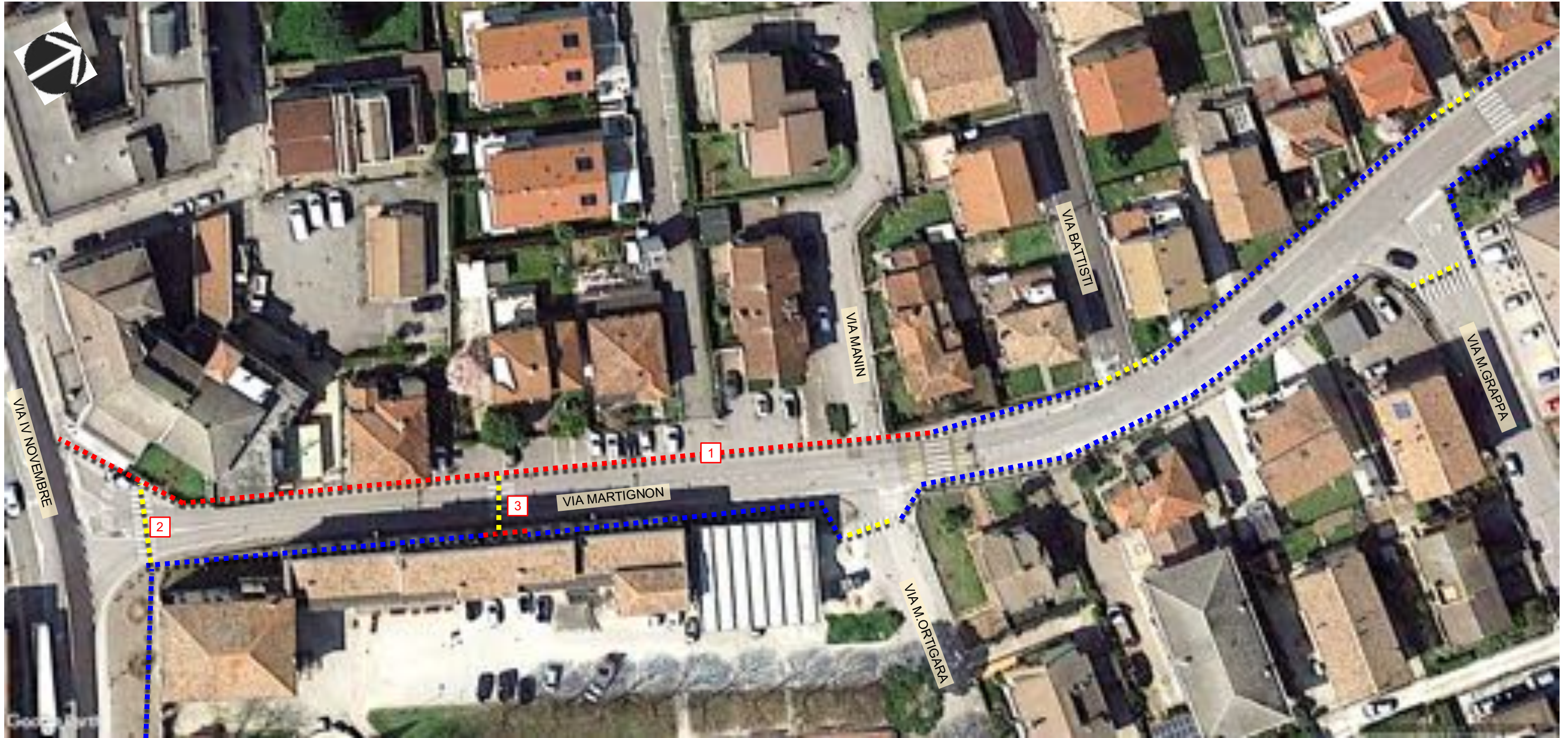

LEGENDA

STATO DI FATTO

Marciapiede o percorso pedonale protetto



Percorso pedonale assente o non protetto



Attraversamento stradale



PROGETTO

Localizzazione intervento





B) RIFERIMENTI FOTOGRAFICI



C) DESCRIZIONE E COMPUTO INTERVENTI

| N. | DESCRIZIONE: ubicazione / nota esplicativa / intervento previsto | DIMENSIONE | U.M. | QUANTITA' | COSTO UNIT. | COSTO TOT. |
|---------------|-----------------------------------------------------------------------------------------------------------------|-------------------|------|-----------|-------------|------------------|
| 1 | Da via Manin all'incrocio/ assenza marciapiede/ identificazione marciapiede a raso con ricollocamento caditoie: | | | | | |
| | 1- Realizzazione segnaletica orizzontale tipo street-print, compreso rifacimento tappeto usura | Lungh 90,0x1,5 ml | M | 135,0 | 50,00 | 6.750,00 |
| | 2- Ricarica in asfalto per raccordo dislivelli marciapiedi-carreggiata e raccordo livellamento caditoie | mq | mq | 20,0 | 30,00 | 600,00 |
| | 3- Installazione paletti parapetonali per delimitazione del percorso pedonale | n | n | 8,0 | 150,00 | 1.200,00 |
| | 4- Ricollocazione di segnaletica stradale che ostruisce il passaggio pedonale | n | n | 1,0 | 350,00 | 350,00 |
| 2 | Attraversamento pedonale/ assenza raccordo e linee guida | | | | | |
| | 5. Scivolo di raccordo al marciapiede in corrispondenza dell'attraversamento pedonale | - | n | 1,0 | 1.400,00 | 1.400,00 |
| | 6. Installazione paletti e segnali podotattili per delimitazione area di attestamento | - | n | 1,0 | 450,00 | 450,00 |
| | Attraversamento incrocio via IV Novembre/ assenza linee guida/ segnaletica | | | | | |
| | 7. Installazione paletti parapetonali | - | N | 4 | 150,00 | 600,00 |
| | 8. Installazione segnali podotattili | - | M | 8 | 90,00 | 720,00 |
| | 9. Realizzazione marciapiede a raso lato Ovest | 5x3 | mq | 15,00 | 100,00 | 1.500,00 |
| SOMMA | | | | | | 13.570,00 |
| | Incremento costo per interventi puntuali e imprevisti | | | 20% | | 2.714,00 |
| TOTALE | | | | | | 16.284,00 |



A) LOCALIZZAZIONE



LEGENDA

STATO DI FATTO

Marciapiede o percorso pedonale protetto



Percorso pedonale assente o non protetto



Attraversamento stradale



PROGETTO

Localizzazione intervento





LEGENDA

STATO DI FATTO

Marciapiede o percorso pedonale protetto



Percorso pedonale assente o non protetto



Attraversamento stradale



PROGETTO

Localizzazione intervento



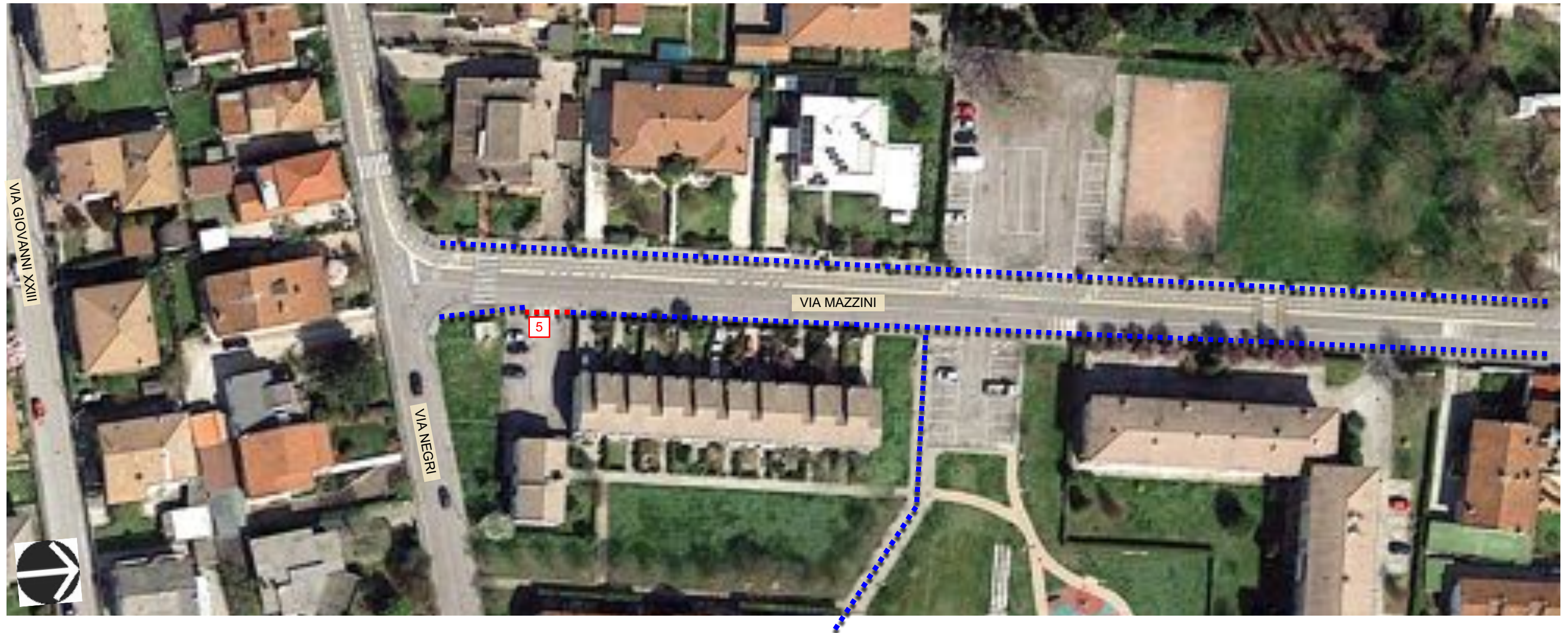

B) RIFERIMENTI FOTOGRAFICI

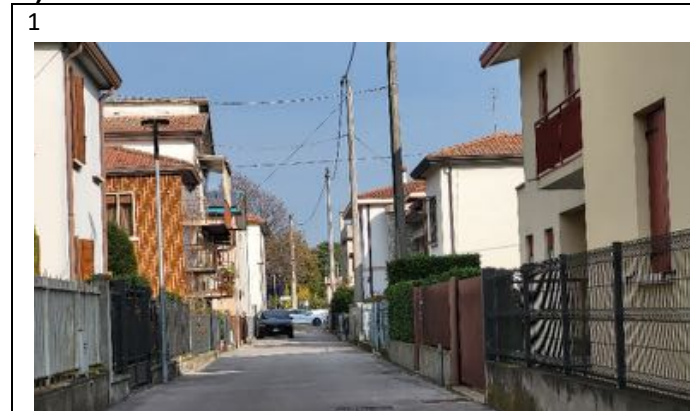

Via Verdi/ strada stretta/ limitare transito ai frontisti con divieto parcheggio lungo la via

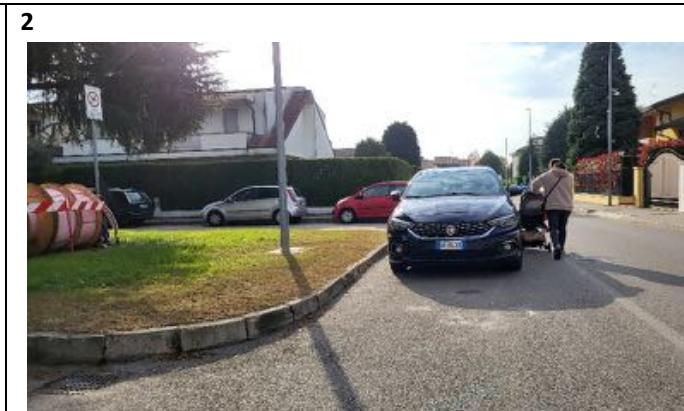

Via Garibaldi/ completare marciapiede ed introdurre senso unico con corsia ciclopedonale



Via Garibaldi incrocio via IV Novembre (lavori in corso) / assenza percorso pedonale/ delimitazione e pavimentazione



Viale Mazzini/ tratto pedonale assente/ realizzare zebraure



5



Passo carraio fronte parco/ completare marciapiede e raccordi

C) DESCRIZIONE E COMPUTO INTERVENTI

| N. | DESCRIZIONE: ubicazione / nota esplicativa / intervento previsto | DIMENSIONE | U.M. | QUANTITA' | COSTO UNIT. | COSTO TOT. |
|-------------------------------------------------------|-------------------------------------------------------------------------------------------------------------------------------------------------------------|-------------|------|-----------|-------------|------------------|
| 1 | Via Verdi/ strada stretta e senza delimitazione percorsi/ introdurre ingresso via frontisti e delimitare la carreggiata | | | | | |
| | 1- Realizzazione ingresso via con rialzo carreggiata e segnaletica orizzontale | - | n | 1,0 | 1.800,00 | 1.800,00 |
| | 2- Installazione paletti parapetonali per delimitazione carreggiata | - | n | 20 | 150,00 | 3.000,00 |
| | 3- Segnaletica orizzontale: strisce | 150x2 | m | 300,0 | 1,50 | 450,00 |
| 2 | Via Garibaldi/ assenza marciapiede lato Est / completare marciapiede con scivoli raccordo ed inserire senso unico con segnaletica ciclopedonale | | | | | |
| | 4- realizzazione marciapiede con raccordi dislivelli | Lungh. 25,0 | m | 25,0 | 200,00 | 5.000,00 |
| | 5- segnaletica orizzontale: corsia ciclopedonale e senso unico | - | - | 1,0 | 1.000,00 | 1.000,00 |
| 3 | Via Garibaldi incrocio via IV Novembre (nota: lavori in corso in data del rilievo) / assenza linee guida/ installazione parapetti e pavimentazione percorso | | | | | |
| | 6- segnaletica: colorazione asfalto tipo street-print, compresa realizzazione tappeto usura pedonale in asfalto orizzontale | 1,5x 52,0 m | Mq | 78,0 | 50,00 | 3.900,00 |
| | 7- Installazione parapetti | - | n | 4,0 | 200,00 | 800,00 |
| 4 | Viale Mazzini/ tratto assente/ realizzare zebraure | | | | | |
| | 8- realizzazione zebraure | 70,0 | Mq | 70,0 | 30,00 | 2.100,00 |
| 5 | Passo carraio fronte parco/ rifare marciapiede con due scivoli di raccordo | | | | | |
| | 9- realizzazione scivoli | - | n | 2 | 1.200,00 | 2.400,00 |
| 6 | Via Garibaldi, da via IV Novembre lato Ovest/ Assenza raccordo marciapiede e assenza linee guida, ingombro parcheggio: | | | | | |
| | 10- realizzazione scivolo di raccordo tipo frontale | - | n | 1,0 | | 1.200,00 |
| | 11- realizzazione segnaletica orizzontale con podotattili | - | m | 12,0 | 80,00 | 960,00 |
| | 12- installazione palletti parapetonali per delimitazione stalli | - | n | 12,0 | 150,00 | 1.800,00 |
| SOMMA | | | | | | 15.400,00 |
| Incremento costo per interventi puntuali e imprevisti | | | | 20% | | 3.080,00 |
| TOTALE | | | | | | 18.480,00 |



A) LOCALIZZAZIONE



LEGENDA

STATO DI FATTO

Marciapiede o percorso pedonale protetto



Percorso pedonale assente o non protetto



Attraversamento stradale



PROGETTO

Localizzazione intervento 1



B) RIFERIMENTI FOTOGRAFICI



C) DESCRIZIONE E COMPUTO INTERVENTI

| N. | DESCRIZIONE: ubicazione / nota esplicativa / intervento previsto | DIMENSIONE | U.M. | QUANTITA' | COSTO UNIT. | COSTO TOT. |
|---------------|--------------------------------------------------------------------------------------------------------------------------------------------------------------------------------------------------------------------|-------------|------|-----------|-------------|-----------------|
| 1 | Lungo la via/ marciapiede con pavimento sconnessi e assenza raccordo attraversamenti / realizzare zona a priorità ciclopedonale per uso condiviso della strada 1- Portale d'accesso a via e segnaletica | - | - | 1 | 2.400,00 | 2.400,00 |
| | Inizio via lato lato Sud e laterale verso campi bocce/ assenza linee guida e percorso pedonale / segnaletica tipo street-print 2- Segnaletica: colorazione e stampa asfalto, compreso rifacimento tappeto usura | Lungh. 48 m | mq | 72,0 | 50,00 | 3.600,00 |
| SOMMA | | | | | | 6.000,00 |
| Extra | | | | | 20% | 1.200,00 |
| TOTALE | | | | | | 7.200,00 |



A) LOCALIZZAZIONE



LEGENDA

STATO DI FATTO

Marciapiede o percorso pedonale protetto



Percorso pedonale assente o non protetto



Attraversamento stradale



PROGETTO

Localizzazione intervento



B) RIFERIMENTI FOTOGRAFICI



Strada a senso unico con restringimenti su marciapiede (si considera il lato destro da via IV novembre)

C) DESCRIZIONE E COMPUTO INTERVENTI

| N. | DESCRIZIONE: ubicazione / nota esplicitiva / intervento previsto | DIMENSIONE | U.M. | QUANTITA' | COSTO UNIT. | COSTO TOT. |
|-------------------------------------------------------|---------------------------------------------------------------------------------------------------------------------------------------------------------------------------------------------------------------------------------------------------------------------------------------------------------------------------------------------------|-----------------|---------|---------------|-----------------|----------------------|
| 1 | Da via IV Novembre, strada a senso unico (si considera marciapiede lato destro)/ restringimenti puntuali e dissesto pavimentazione 1- N. 4 allargamenti Puntuali del marciapiede: 1) carraio civico n8 (15m); 2) Carraio civico n. 8bis (6m); 3) Carraio civico n.2 (20m); 4/ Carraio civico n.2 (4m) 2- Rifacimento tappeto usura pedonale | 45,0 100x1,0 | M mq | 45,0 100,0 | 200,00 20,00 | 9.000,00 2.000,00 |
| 2 | Incrocio con via IV Novembre/ assenza continuità percorso in via IV Novembre/ realizzaz. attraversamento: 3- Realizzazione attraversamento pedonale, compresa segnaletica podotattile e paletti | - | n | 1,0 | Forfait | 1.500,00 |
| SOMMA | | | | | | 12.500,00 |
| Incremento costo per interventi puntuali e imprevisti | | | | 20% | | 2.500,00 |
| TOTALE | | | | | | 15.000,00 |



A) LOCALIZZAZIONE



LEGENDA

STATO DI FATTO



Marciapiede o percorso pedonale protetto



Percorso pedonale assente o non protetto



Attraversamento stradale

PROGETTO

Localizzazione intervento



B) RIFERIMENTI FOTOGRAFICI



C) DESCRIZIONE E COMPUTO INTERVENTI

| N. | DESCRIZIONE: ubicazione / nota esplicativa / intervento previsto | DIMENSIONE | U.M. | QUANTITA' | COSTO UNIT. | COSTO TOT. |
|-------------------------------------------------------|------------------------------------------------------------------------------------------------------------------------------------------------------------------------------------------------------------------------------------------------------------------------------------------------------------------------------|------------|------|-----------|-------------|-----------------|
| 1 | Lungo tutta la via/ carreggiata larga 6m, con fossi laterali, assenza percorso ciclopedonale/ Interventi di moderazione traffico per consentire uso condiviso della carreggiata, con realizzazione di n.3 restringimenti/chicane della carreggiata: 1- Segnaletica e dissuasori per realizzazione restringimenti puntuali | - | n | 3,0 | 2.500,00 | 7.500,00 |
| SOMMA | | | | | | 7.500,00 |
| Incremento costo per interventi puntuali e imprevisti | | | | 20% | | 1.500,00 |
| TOTALE | | | | | | 9.000,00 |



A) LOCALIZZAZIONE



LEGENDA

STATO DI FATTO

Marciapiede o percorso pedonale protetto

Percorso pedonale assente o non protetto

Attraversamento stradale

PROGETTO

Localizzazione intervento

1

B) RIFERIMENTI FOTOGRAFICI



C) DESCRIZIONE E COMPUTO INTERVENTI

| N. | DESCRIZIONE: ubicazione / nota esplicativa / intervento previsto | DIMENSIONE | U.M. | QUANTITA' | COSTO UNIT. | COSTO TOT. |
|-------------------------------------------------------|-----------------------------------------------------------------------------------------------------------------------------------------------------------------------------------------------------------------------------------------|------------|------|-----------|-------------|-----------------|
| 1 | Incrocio con via Carducci/ scarsa accessibilità attraversamenti/ rialzo attraversamenti (nota: via residenziale con traffico limitato, valutare realizzazione Z30): 1- Segnaletica e raccordo marciapiedi con rialzo attraversamenti | | - | 1 | 6.000,00 | 6.000,00 |
| SOMMA | | | | | | 6.000,00 |
| Incremento costo per interventi puntuali e imprevisti | | | | 20% | | 1.200,00 |
| TOTALE | | | | | | 7.200,00 |



A) LOCALIZZAZIONE

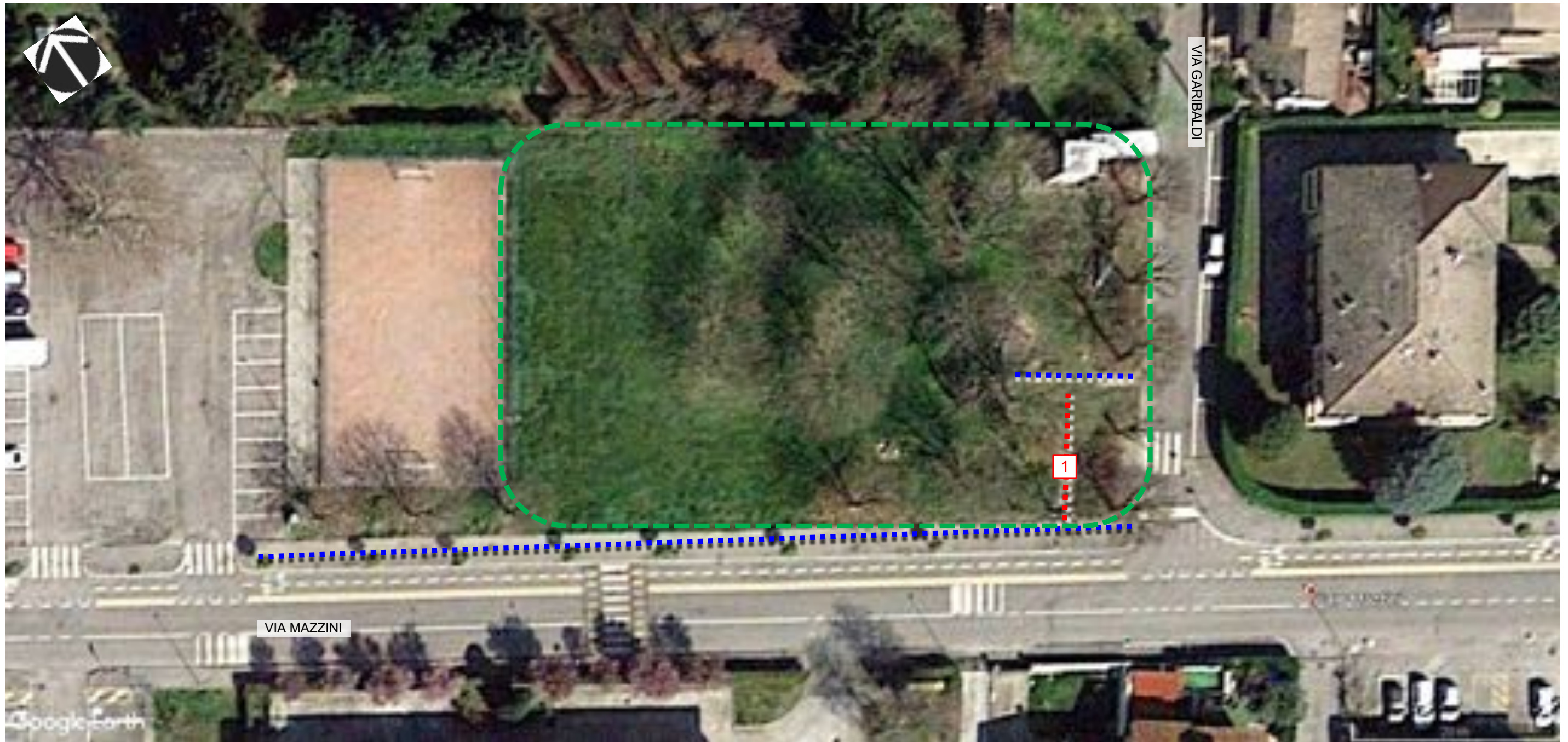

LEGENDA

STATO DI FATTO

Marciapiede o percorso pedonale protetto



Percorso pedonale assente o non protetto



PROGETTO

Localizzazione intervento





B) RIFERIMENTI FOTOGRAFICI



C) DESCRIZIONE E COMPUTO INTERVENTI

| N. | DESCRIZIONE: ubicazione / nota esplicativa / intervento previsto | DIMENSIONE | U.M. | QUANTITA' | COSTO UNIT. | COSTO TOT. |
|----|-------------------------------------------------------------------------|------------|------|-----------|-------------|-----------------|
| 1 | Vialetti/ sconnessione/ manutenzione percorsi e sostituzione piastrelle | | | | | |
| | 1- manutenzione percorsi e sostituzione piastrelle rotte | - | n | 1,0 | 1.600,00 | 1.600,00 |
| | 2- realizzazione vialetto in betonelle largh. 1,5m | 40 | m | 40,0 | 130,00 | 5.200,00 |
| | SOMMA | | | | | 6.800,00 |
| | | | | 25% | | 1.360,00 |
| | TOTALE | | | | | 8.160,00 |

NOTA: parco giochi scarsamente frequentato perché “poco visibile”. Prevista riqualificazione campo da calcio e adiacente realizzazione prefabbricato per sede alpini.



A) LOCALIZZAZIONE INTERVENTI

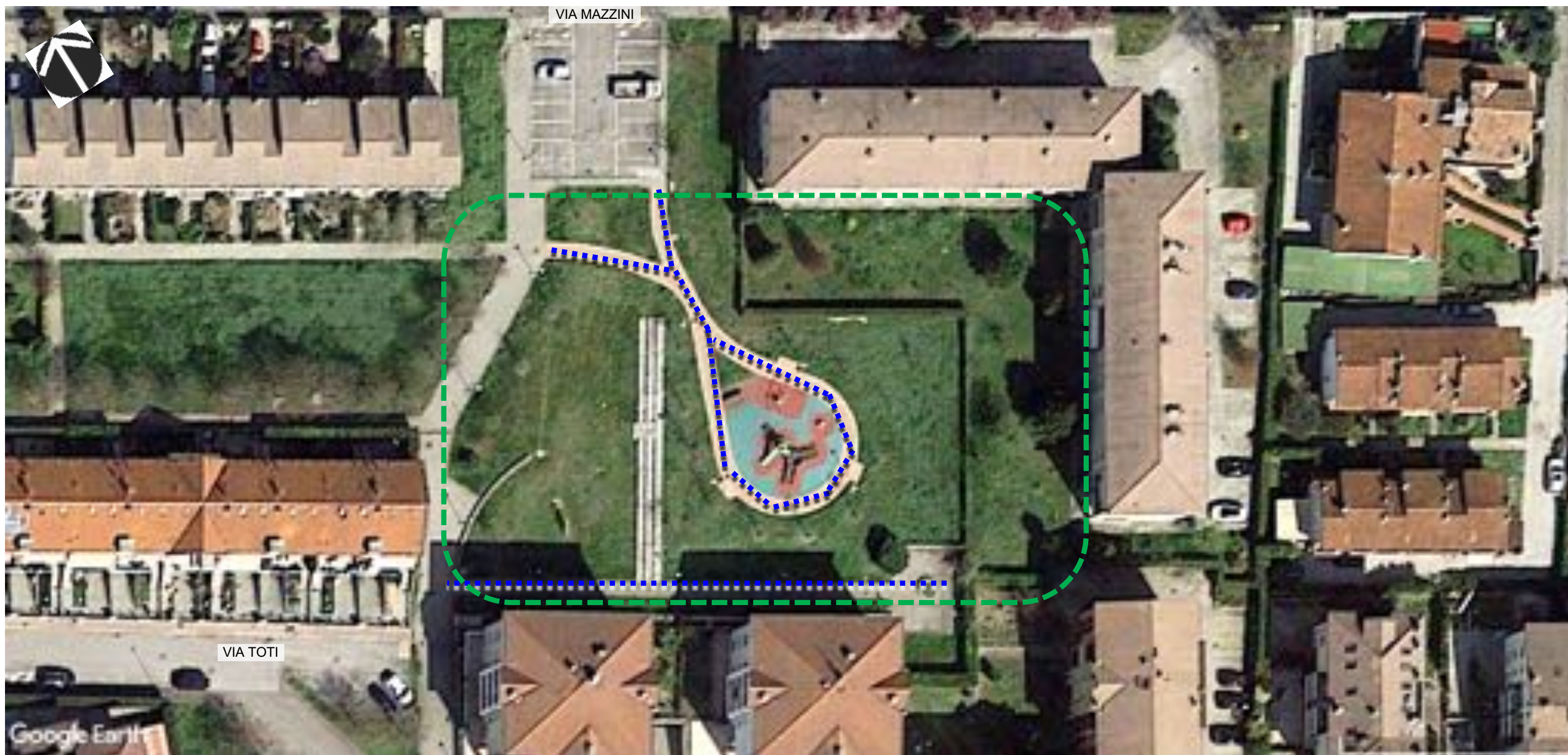

LEGENDA

STATO DI FATTO



Marciapiede o percorso pedonale protetto



Percorso pedonale assente o non protetto

PROGETTO

1

Localizzazione intervento



B) RIFERIMENTI FOTOGRAFICI

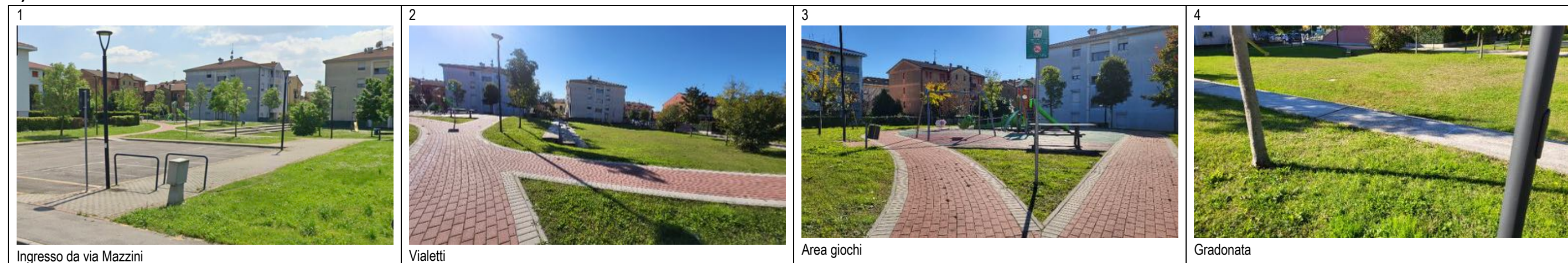

C) DESCRIZIONE E COMPUTO INTERVENTI

| N. | DESCRIZIONE: ubicazione / nota esplicativa / intervento previsto | DIMENSIONE | U.M. | QUANTITA' | COSTO UNIT. | COSTO TOT. |
|----|-----------------------------------------------------------------------------------------------------------------------------------------------------------------------------------------------------------------------|------------|------|-----------|-------------|-------------|
| 1 | Intervento di qualificazione / delimitare- evidenziare- isolare dalla strada il parco giochi/ Realizzazione struttura a pergolato a lato del parcheggio di via Mazzini 1. installazione area coperta con pergolato | | | | | 0,00 |
| | SOMMA | | | | | 0,00 |
| | | | | 20% | | 0,00 |
| | TOTALE | | | | | 0,00 |



A) LOCALIZZAZIONE INTERVENTI

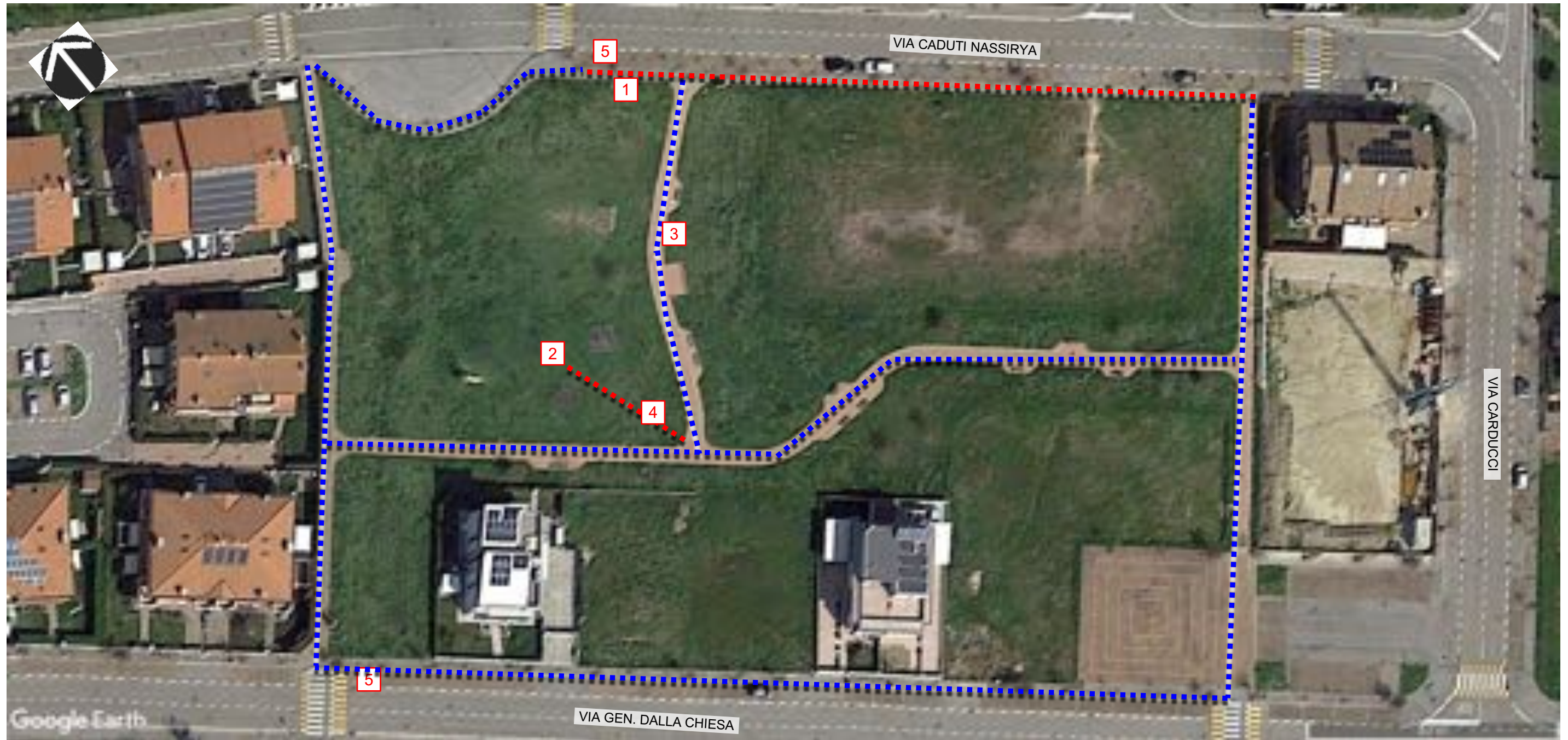

LEGENDA

STATO DI FATTO

Marciapiede o percorso pedonale protetto



Percorso pedonale assente o non protetto



PROGETTO

Localizzazione intervento





B) RIFERIMENTI FOTOGRAFICI



C) DESCRIZIONE E COMPUTO INTERVENTI

| N. | DESCRIZIONE: ubicazione / nota esplicativa / intervento previsto | DIMENSIONE | U.M. | QUANTITA' | COSTO UNIT. | COSTO TOT. |
|-------|------------------------------------------------------------------------------------------------------------------------------------------------------------------------------------------------------------------------------------------|------------|------|-----------|-------------|------------|
| 1 | Dall'attraversamento pedonale via caduti di Nassirya a percorso parco/ restringimenti puntuali del marciapiede per presenza aiuole e asfalto sconnesso/ Allargamento vialetto con affiancamento percorso "circuitto fitness" o similari. | 100x1,2 | mq | 120,0 | 60,00 | 7.200,00 |
| | 1- Realizzazione percorso con pavimentazione drenante 2- Installazione arredi (panchine, fontanella, alberature...) | - | n | 8 | 500,00 | 4.000,00 |
| 2 | Area parco/ assenza giostre accessibili/ Installazione gioco inclusivo collegata al percorso 3- - Installazione gioco accessibile | - | n | 1,0 | 5.000,00 | 5.000,00 |
| 3 | Area parco/ assenza spazi di sosta / pavimentazione area sosta 4- Pavimentazione in betonelle | 5x2x2- | mq | 20,0 | 80,00 | 1.600,00 |
| 4 | Area giochi / assenza pavimentazione/ realizzazione pavimentazione pedonale e installazione pav. antitrauma nei giochi 5- percorso di accesso 6- pavimentazione antitrauma | 20,0x1,5 | mq | 30,0 | 80,00 | 2.400,00 |
| | | 10,0x4,0 | mq | 30,0 | 100,00 | 3.000,00 |
| 5 | Accesso via Dalla Chiesa/ assenza stallo riservato/ realizzare stallo parcheggio riservato 7- Segnaletica per realizzazione stallo parcheggio riservato | - | n | 1 | 200,00 | 200,00 |
| SOMMA | | | | | | 23.400,00 |
| | Extra | | | 20% | | 4.680,00 |
| | | | | | | 28.080,00 |



A) LOCALIZZAZIONE



LEGENDA

STATO DI FATTO



Marciapiede o percorso pedonale protetto



Percorso pedonale assente o non protetto

PROGETTO



Localizzazione intervento

B) RIFERIMENTI FOTOGRAFICI



C) DESCRIZIONE E COMPUTO INTERVENTI

| N. | DESCRIZIONE: ubicazione / nota esplicativa / intervento previsto | DIMENSIONE | U.M. | QUANTITA' | COSTO UNIT. | COSTO TOT. |
|---------------|------------------------------------------------------------------------------------------------------------------------|------------|------|-----------|-------------|-------------|
| 1 | Interventi per la fruibilità/ messa a dimore alberature e panchine 1- Messa a dimora arredo verde e arredo panchine | - | - | - | - | - |
| SOMMA | | | | | | 0,00 |
| | | | | 20% | | 0,00 |
| TOTALE | | | | | | 0,00 |



A) LOCALIZZAZIONE



LEGENDA

STATO DI FATTO

Marciapiede o percorso pedonale protetto 

Percorso pedonale assente o non protetto 

PROGETTO

Localizzazione intervento 

B) RIFERIMENTI FOTOGRAFICI





C) DESCRIZIONE E COMPUTO INTERVENTI

| N. | DESCRIZIONE: ubicazione / nota esplicativa / intervento previsto | DIMENSIONE | U.M. | QUANTITA' | COSTO UNIT. | COSTO TOT. |
|---------------|--------------------------------------------------------------------------------------|------------|------|-----------|-------------|-----------------|
| 1 | Ingresso parco/ assente stallo parcheggio riservato/ realizzare parcheggio riservato | | | | | |
| | 1- Realizzare stallo riservato | - | n | 1 | 200,00 | 200,00 |
| | 2- Ricollocare palo con segnaletica "STOP" | - | n | 1 | 100,00 | 100,00 |
| 2 | Parco/ assenza percorso/ realizzare percorso pavimentato | | | | | |
| | 3- - percorso pavimentato e pavimentazione antritrauma per area giochi | 60 | mq | 60,0 | 100,00 | 6.000,00 |
| 3 | Arredi / panchine non accessibili e assenza cestini | | | | | |
| | 4- Installare tavolo con panchine e cestino | - | n | 2 | 500,00 | 1.000,00 |
| | 5- Ricollocare panchine | - | n | 2 | 100,00 | 200,00 |
| SOMMA | | | | | | 7.500,00 |
| | | | | 25% | | 1.500,00 |
| TOTALE | | | | | | 9.000,00 |



A) LOCALIZZAZIONE



LEGENDA

STATO DI FATTO



Marciapiede o percorso pedonale protetto



Percorso pedonale assente o non protetto

PROGETTO

Localizzazione intervento

1

B) RIFERIMENTI FOTOGRAFICI

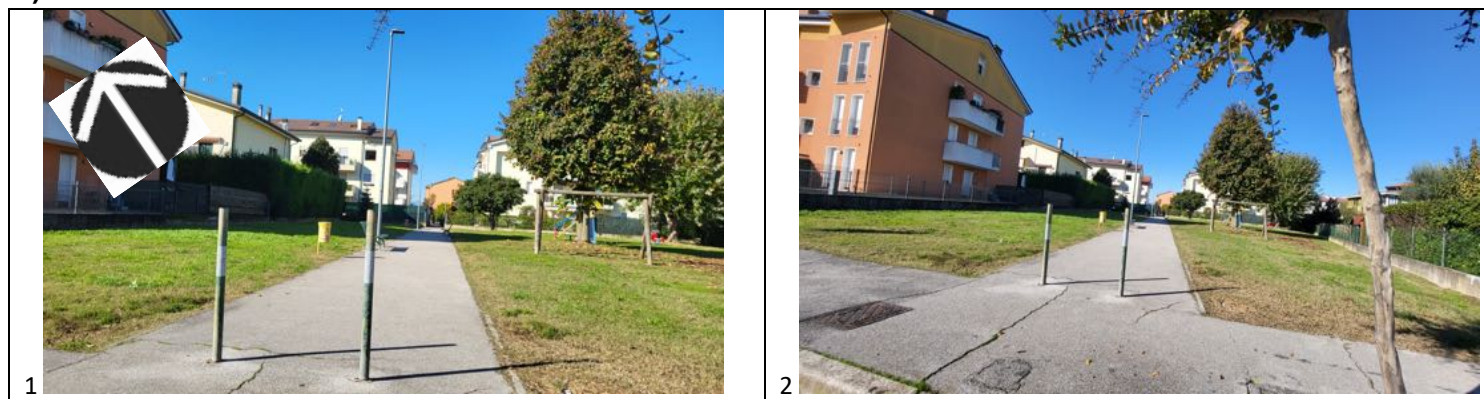

C) DESCRIZIONE E COMPUTO INTERVENTI

Interventi di qualificazione per favorire la fruibilità dell'area verde:
installazione arredo verde, panchine, pavimento antitrauma nelle aree giochi.



A) LOCALIZZAZIONE



LEGENDA

STATO DI FATTO

Marciapiede o percorso pedonale protetto



Percorso pedonale assente o non protetto



PROGETTO

Localizzazione intervento





B) RIFERIMENTI FOTOGRAFICI



C) DESCRIZIONE E COMPUTO INTERVENTI

| N. | DESCRIZIONE: ubicazione / nota esplicativa / intervento previsto | DIMENSIONE | U.M. | QUANTITA' | COSTO UNIT. | COSTO TOT. |
|---------------|-------------------------------------------------------------------------------------------------------------------------------------------------------------------------------------------------------------------------------------------------------------------------------------------|------------|------|-----------|-------------|------------------|
| 1 | Parco/ assenza attrezzature e arredi/ qualificare per favorire la fruibilità dell'area verde, con realizzazione "percorso fitness", ricollocare panchine, installaz. sedute con tavolo 1- Realizzare percorso vitae pavimentato 2- Installazione arredo verde e tavolo con panchine | 100,0x1,5 | mm | 150 | 60,00 | 9.000,00 |
| | | - | n | 6 | 500,00 | 3.000,00 |
| 2 | Via Milano/ assenza percorsi pedonali/ rendere la via pedonale 3- Segnaletica per chiusura della via agli automezzi e realizzazione parcheggio con stallo riservato 4- Installazione paletti parapetonali | - | n | 1,0 | 600,00 | 600,00 |
| | | - | n | 4,0 | 150,00 | 600,00 |
| 3 | Area verde adiacente/ assenza alberature/ mettere a dimora alberature per migliorare la fruibilità dell'area 5- Messa a dimora alberature | - | n | --- | --- | --- |
| SOMMA | | | | | | 13.200,00 |
| | | | | 25% | | 2.640,00 |
| TOTALE | | | | | | 15.840,00 |



A) LOCALIZZAZIONE

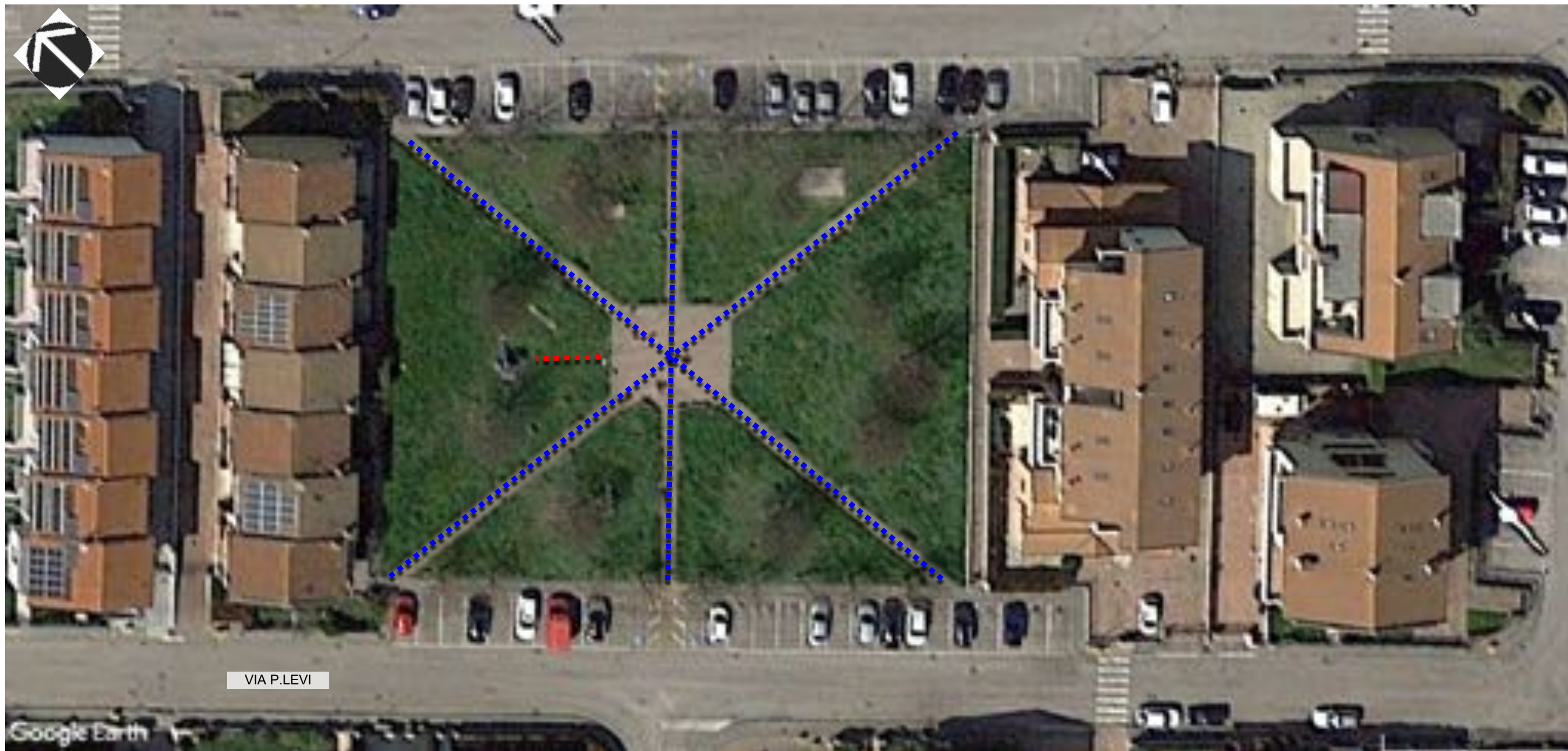

LEGENDA

STATO DI FATTO



Marciapiede o percorso pedonale protetto



Percorso pedonale assente o non protetto

PROGETTO

Localizzazione intervento

1



B) RIFERIMENTI FOTOGRAFICI



C) DESCRIZIONE E COMPUTO INTERVENTI

| N. | DESCRIZIONE: ubicazione / nota esplicativa / intervento previsto | DIMENSIONE | U.M. | QUANTITA' | COSTO UNIT. | COSTO TOT. |
|---------------|-------------------------------------------------------------------------------------------------------------------------------------------------------------------------------------------------------------|------------|------|-----------|-------------|-------------|
| 1 | Ingressi/ sconnessioni negli ingressi/ manutenzione pavimentazione 1- Intervento di manutenzione della pavimentazione | - | mq | 1 | - | - |
| 2 | Giostre/ non raggiungibili coi percorsi presenti/ realizzare percorso di collegamento a giostre e pavimentazione antitrauma 2- realizzare percorso di collegamento a giostre e pavimentazione antitrauma | 30 | mq | 1 | | |
| SOMMA | | | | | | 0,00 |
| | | | | 25% | | 0,00 |
| TOTALE | | | | | | 0,00 |



A) LOCALIZZAZIONE



LEGENDA

STATO DI FATTO

Marcia piede o percorso pedonale protetto 

Percorso pedonale assente o non protetto 

Attraversamento stradale 

PROGETTO

Localizzazione intervento 

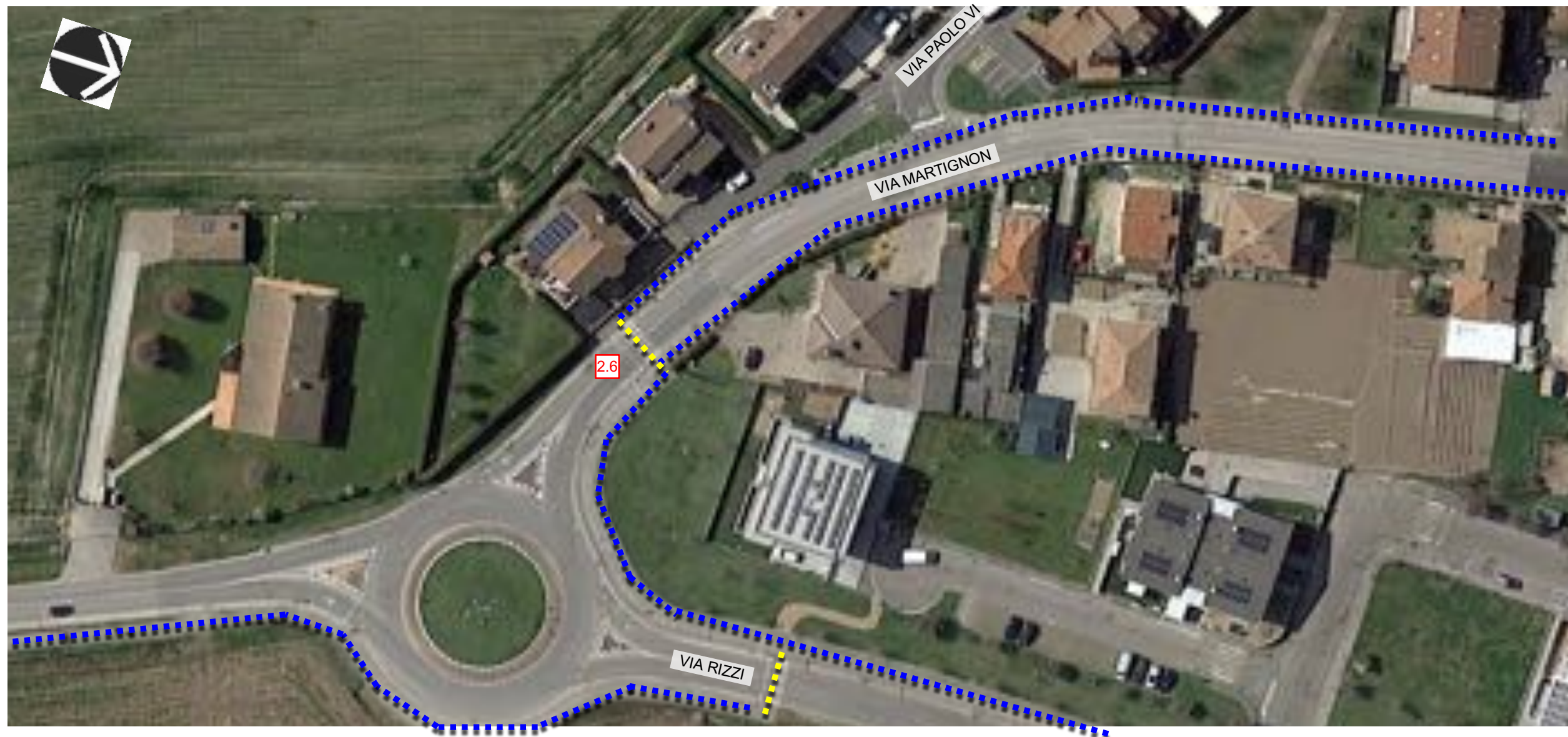

B) RIFERIMENTI FOTOGRAFICI



1
Da rotonda con via del Concilio ad ingresso di Lissaro;
interruzione per presenza lampioni e sconessioni



2
Passaggi pedonali poco accessibili



3
Passaggi pedonali poco accessibili



4
Passaggi pedonali poco accessibili

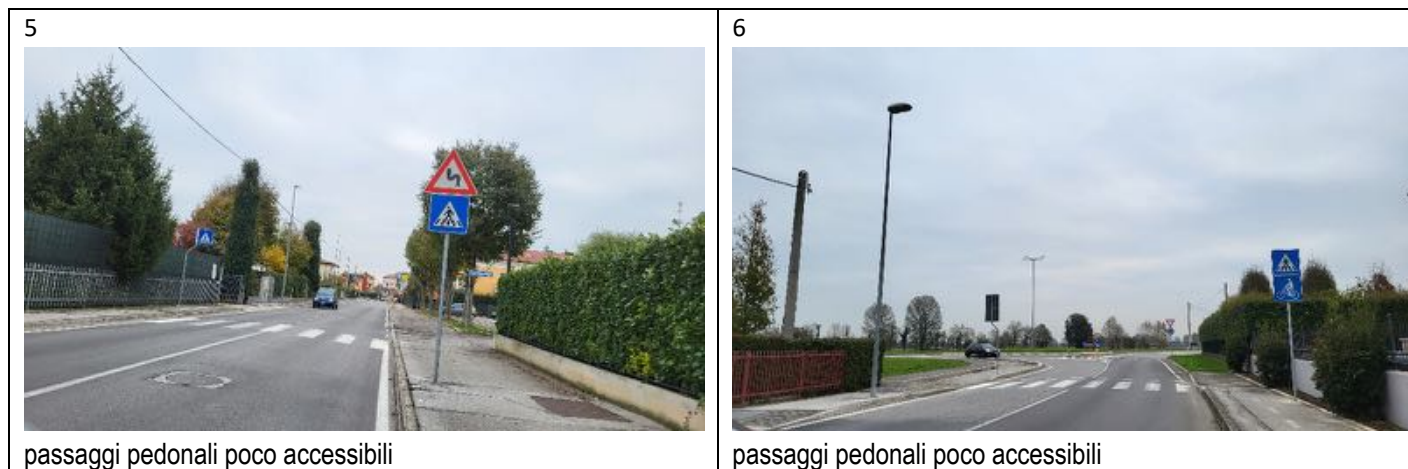

C) DESCRIZIONE E COMPUTO INTERVENTI

| N. | DESCRIZIONE: ubicazione / nota esplicativa / intervento previsto | DIMENSIONE | U.M. | QUANTITA' | COSTO UNIT. | COSTO TOT. |
|---------------|---------------------------------------------------------------------------------------------------------------------------------------------------------------------------------------------------------------|------------|------|-----------|-------------|------------------|
| 1 | Da rotonda con via del Concilio ad ingresso sud di Lissaro, lato dx / interruzione per presenza lampioni e sconessioni/ | | | | | |
| | 1- ricollocamento lampione | - | - | 5 | 800,00 | 4.000,00 |
| | 2- rifacimento manto usura in asfalto | 20 | Mq | 1 | 100,00 | 2.000,00 |
| | 3- rifacimento fermata bus lato sinistro con pensilina e marciapiede rifatto | - | - | 1 | 5.000,00 | 5.000,00 |
| 2 | N. 6 attraversamenti pedonali dalla rotonda / assenza raccordi e scarso orientamento/ Qualificare attraversamenti con raccordo dislivelli, installazione paletti e segnali podotattili, colorazione zebraure: | | | | | |
| | 4- Segnaletica orizzontale | - | n | 6,0 | 1.600,00 | 9.600,00 |
| | 5- Scivolo in cls tipo doppio | - | n | 1,0 | 1.500,00 | 1.500,00 |
| | 6- Abbassamento marciapiede su entrambe i lati | - | n | 2,0 | 1.500,00 | 3.000,00 |
| | Incrocio con via San Antonio/ assenza continuità percorso/ realizzazione attraversamento pedonale | | | | | |
| | 7- Segnaletica per attraversamento pedonale, compreso rif. tappeto usura, zebre in termoplastico, paletti, podotattili | - | m | 1,0 | 1.500,00 | 1.500,00 |
| SOMMA | | | | | | 26.600,00 |
| | | | | 20% | | 5.320,00 |
| TOTALE | | | | | | 31.920,00 |



A) LOCALIZZAZIONE



LEGENDA

STATO DI FATTO

Marciapiede o percorso pedonale protetto



Percorso pedonale assente o non protetto



Attraversamento stradale







PROGETTO

Localizzazione intervento





B) RIFERIMENTI FOTOGRAFICI

| | | |
|------------------------------------------------------------------------------------------------------------------------------------------------------------------|------------------------------------------------------------------------------------------------------------------------------------------------------------------------------------------------------------------------------------------------------------------------|---------------------------------------------------------------------------------------------------------------------------------------------------------------------------------------------------------------------------------|
| <p>1</p>  <p>ingresso parcheggio/ assenza continuità/ realizzazione scivolo</p> | <p>2</p>  <p>fronte piazza lato sinistro/ strettezza percorso (84 cm) / allargamento marciapiede</p> | <p>4</p>  <p>ciclabile lato piazza/ assenza percorso pedonale/ rendere ciclopedonale il tratto ciclabile (scarso utilizzo dei ciclisti).</p> |
| <p>5</p>  <p>incrocio via San Leopoldo/ assenza continuità</p> | <p>6</p>  <p>marciapiede del lato sinistro dopo parcheggio fronte strada/ quattro restringimenti (83-87 cm)/ allargamento puntuale con ricollocazione tali ed elementi lapidei</p> | |

C) DESCRIZIONE E COMPUTO INTERVENTI

| N. | DESCRIZIONE: ubicazione / nota esplicativa / intervento previsto | DIMENSIONE | U.M. | QUANTITA' | COSTO UNIT. | COSTO TOT. |
|---------------|--------------------------------------------------------------------------------------------------------------------------------------------------------------------------------------------------------------------------------------------------------------|------------|------|-----------|-------------|------------------|
| 1 | da parcheggio palasport, ingresso parcheggio/ assenza continuità/ realizzazione di uno scivolo doppio 1- Scivoli di raccordo tipo doppio | - | n | 1 | 1.800,00 | 1.800,00 |
| 2 | fronte piazza lato sinistro/ strettezza lungo il percorso (84 cm) / allargamento marciapiede o ricollocazione lampioni 2- Allargamento marciapiede | 10 | Mq | 10,0 | 150,00 | 1.500,00 |
| 3 | fronte piazza da parcheggio a giardino della Chiesa/ interruzione senza continuità/ proseguire il percorso fino ad attraversamento pedonale 3- realizzazione percorso fino ad attraversamento pedonale | 20 | Mq | 1 | 180,00 | 3.600,00 |
| 4 | ciclabile lato piazza/ assenza percorso pedonale/ Rendere ciclopedonale la pista ciclabile in considerazione della scarsa utilizzo dei ciclisti 4- Modificazione della segnaletica orizzontale e verticale per rendere la pista ciclabile "ciclopedonale" | - | - | 1 | 800,00 | 800,00 |
| 5 | Incrocio via San Leopoldo/ assenza continuità/ realizzare attraversamento 5- Scivoli in cls tipo doppi 6- Segnaletica con zebra, compreso rif. tappeto asfalto, paletti, podotattili. | - | - | 2 | 1.200,00 | 2.400,00 |
| | | - | - | 1 | 1.500,00 | 1.500,00 |
| 6 | marciapiede del lato sinistro dopo parcheggio fronte strada/ quattro restringimenti (83-87 cm)/ allargamento puntuale con ricollocazione tali ed elementi lapidei 7- allargamento puntuale con ricollocazione tali ed elementi lapidei | - | - | 4 | 500,00 | 2.000,00 |
| SOMMA | | | | | | 13.600,00 |
| | | | | | | 20% |
| | | | | | | 2.720,00 |
| TOTALE | | | | | | 16.320,00 |



A) LOCALIZZAZIONE



LEGENDA

STATO DI FATTO

Marciapiede o percorso pedonale protetto



Percorso pedonale assente o non protetto



Attraversamento stradale



PROGETTO

Localizzazione intervento



B) RIFERIMENTI FOTOGRAFICI



NOTE:
via, in
3,80m

C) DESCRIZIONE E COMPUTO INTERVENTI

| N. | DESCRIZIONE: ubicazione / nota esplicitiva / intervento previsto | DIMENSIONE | U. M. | QUANTITA' | COSTO UNIT. | COSTO TOT. |
|----|-----------------------------------------------------------------------------------------------------------------------------------|------------|-------|-----------|-------------|-----------------|
| 1 | Da SP13 a cimitero/ strada stretta ed assenza percorso ciclopeditonale/ limitare velocità a 30 km/h e priorità ciclopeditonale | | | | | |
| | 1- Realizzare due portali con segnaletica orizzontale e verticale | - | - | 2 | 1.800,00 | 3.600,00 |
| | 2- Segnaletica verticale e orizzontale per realizzazione chicane stradale (v. rallentamento auto) | - | - | 1 | 2.500,00 | 1.800,00 |
| | SOMMA | | | | | 5.400,00 |
| | | | | 20% | | 1.080,00 |

TOTALE

6.480,00

Valutare prolungamento limite 30 km/h su tutta la considerazione della larghezza della carreggiata di



A) LOCALIZZAZIONE



LEGENDA

STATO DI FATTO

Marciapiede o percorso pedonale protetto



Percorso pedonale assente o non protetto



Attraversamento stradale



PROGETTO

Localizzazione intervento





B) RIFERIMENTI FOTOGRAFICI

| | | | |
|----------------------------------------------------------------------------------------------------------------------------------------------------------------------------------------|-------------------------------------------------------------------------------------------------------------------------------------------------------------------------------------------|----------------------------------------------------------------------------------------------------------------------------------------------------------------------------------------------|-----------------------------------------------------------------------------------------------------------------------------------------------------------------|
| <p>1</p>  <p>Da incrocio con via San Giovanni B./ assenza percorso/ realizzazione percorso a raso</p> | <p>2</p>  <p>Attraversamento pedonale verso zona parcheggio scuola/ attraversamento non accessibile</p> | <p>3</p>  <p>Lato dx da via San Giovanni B. al passaggio pedonale/ banchina pedonale senza protezione</p> | <p>4</p>  <p>Marciapiede lato sinistro / sconnessioni e degradi puntuali</p> |
| <p>5</p>  <p>incrocio con via Arciprete Straiotto/ assenza limite Z30</p> | | | |

C) DESCRIZIONE E COMPUTO INTERVENTI

| N. | DESCRIZIONE: ubicazione / nota esplicativa / intervento previsto | DIMENSIONE | U.M. | QUANTITA' | COSTO UNIT. | COSTO TOT. |
|---------------|----------------------------------------------------------------------------------------------------------------------------------------------------------------------------------------------------------------------------------------------------------------------------------------------|------------|---------|-------------|----------------------|----------------------|
| 1 | Da incrocio con via San Giovanni Battista/ assenza percorso/ per realizzazione percorso a raso lato piazza: 1- Installazione paletti parapetonali 2- Segnaletica orizzontale: colorazione asfalto, compreso rif. tappeto usura | - - | n Mq | 6,0 50,0 | 140,00 50,00 | 840,00 2.500,00 |
| 2 | Attraversamento pedonale zona parcheggio scuola/ Presenza scalino e caditoia/ Raccordare pav. con aiuola e qualificazione segnaletica: 3- Demolizione aiuola (oppure attraversamento rialzato) 4- Installazione segnaletica: paletti, segnali podotattili, zebraature in termoplastico | - - | n n | 1,0 1,0 | 2.000,00 1.500,00 | 2.000,00 1.500,00 |
| 3 | Lato destro da via San Giovanni al passaggio pedonale/ banchina senza protezione/ realizzare marciapiede a raso: 5- installazione paletti parapetonali | - | N | 10,0 | 150,00 | 1.500,00 |
| 4 | Marciapiede a raso lato sinistro/ sconnessioni e degradi puntuali/ rifacimento manto d'usura in asfalto 6- rifacimento tappeto d'usura in asfalto | - | Mq | 50,0 | 20,00 | 1.000,00 |
| 5 | incrocio con via Arciprete Straiotto/ assenza limite per Z30/ realizzare restringimento ad ingresso via per ingresso Z30: 7- varco ingresso e qualificazione attraversamento con paletti podotattile e colorazione asfalto tipo street-print | - | n | 1,0 | 2.000,00 | 2.000,00 |
| SOMMA | | | | | | 11.340,00 |
| | | | | | | 20% |
| TOTALE | | | | | | 13.608,00 |



A) LOCALIZZAZIONE



LEGENDA

STATO DI FATTO



Marciapiede o percorso pedonale protetto



Percorso pedonale assente o non protetto



Attraversamento stradale

PROGETTO

Localizzazione intervento

B) RIFERIMENTI FOTOGRAFICI



C) DESCRIZIONE E COMPUTO INTERVENTI

| N. | DESCRIZIONE: ubicazione / nota esplicativa / intervento previsto | DIMENSIONE | U.M. | QUANTITA' | COSTO UNIT. | COSTO TOT. |
|----|--------------------------------------------------------------------------------------------------------|------------|------|-----------|-------------|-----------------|
| 1 | Ciclabile via San Leopoldo e via Martignon/ interferenza con pedoni e larghezza pista ridotta (250cm): | | | | | |
| | 1- in via San Leopoldo ricollocare ciclabile su strada con limite stradale 30 km/h | - | - | 1 | 1.800,00 | 1.800,00 |
| | 2- in Via Martignon realizzare segnaletica con bici e pedoni (attualmente solo bici) | - | - | 1 | 1.500,00 | 1.500,00 |
| | SOMMA | | | | | 3.300,00 |
| | | | | 20% | | 660,00 |
| | TOTALE | | | | | 3.960,00 |



A) LOCALIZZAZIONE



LEGENDA

STATO DI FATTO



Marciapiede o percorso pedonale protetto



Percorso pedonale assente o non protetto



Attraversamento stradale

PROGETTO

Localizzazione intervento



B) RIFERIMENTI FOTOGRAFICI



C) DESCRIZIONE E COMPUTO INTERVENTI

| N. | DESCRIZIONE: ubicazione / nota esplicativa / intervento previsto | DIMENSIONE | U.M. | QUANTITA' | COSTO UNIT. | COSTO TOT. |
|---------------|-----------------------------------------------------------------------------------------------------------------------------------------------------------------------------|------------|------|-----------|-------------|-----------------|
| 1 | Ingresso via/ assenza raccordo fino a farmacia/ realizzare marciapiede a raso su corsia (larga 5.30 m) 1- Segnaletica orizzontale: colorazione asfalto tipo street-print | 20 | Mq | 1 | 50,00 | 2.250,00 |
| 2 | Dopo farmacia fino a cimitero/ strada senza percorso pedonale/ inserire limite 20 km/h 2- Segnaletica orizzontale e verticale limite 20 km/h | - | - | 1 | 1.500,00 | 1.500,00 |
| SOMMA | | | | | | 3.750,00 |
| | | | | 20% | | 750,00 |
| TOTALE | | | | | | 4.500,00 |



A) LOCALIZZAZIONE



LEGENDA

STATO DI FATTO



Marciapiede o percorso pedonale protetto



Percorso pedonale assente o non protetto



Attraversamento stradale

PROGETTO

Localizzazione intervento



B) RIFERIMENTI FOTOGRAFICI



C) DESCRIZIONE E COMPUTO INTERVENTI

| N. | DESCRIZIONE: ubicazione / nota esplicativa / intervento previsto | DIM. | U.M. | QUANT. | COSTO UNIT. | COSTO TOT. |
|---------------|------------------------------------------------------------------------------------------------------------------------------------------------------------------------|------|----------------|--------|-------------|------------------|
| 1 | Ingresso via da S.R./ assenza continuità / realizzare attraversamento con zebre in termoplastico e modifica carreggiata lato dx in pedonale (venendo da via Fusinato): | - | n | 1,0 | 1.400,00 | 1.400,00 |
| | 1- Scivoli di raccordo | - | n | 1,0 | 3.200,00 | 3.200,00 |
| | 2- Realizzazione attraversamento con segnaletica carreggiata | | | | | |
| 2 | Lungo tutta la via / assenza percorso pedonale/ segnaletica orizzontale per realizzazione percorso a raso: | - | M | 320 | 3,00 | 960,00 |
| | 3- segnaletica orizzontale: striscie | - | m ² | 70,0 | 50,00 | 3.500,00 |
| | 4- segnaletica: colorazione tipo street-print a tratti | | | | | |
| SOMMA | | | | | | 9.060,00 |
| | | | | | | 20% |
| TOTALE | | | | | | 10.872,00 |